

I 献血状況

1.献血協力者数

(1)献血申込者数・献血者数・献血率…………… 1

(2)献血方法別(成分・全血)献血申込者数…………… 2

2.献血者数

(1)献血方法別(成分・全血)献血者数…………… 3

(2)献血方法別男女別献血者数…………… 4

(3)受入施設別献血者数…………… 5

(4)年代別・男女別献血者数(10～30代)…………… 6

(5)年代別・男女別献血者数(40～60代)…………… 7

(6)年代別・男女別献血者数(年代合計・年代別構成比)…………… 8

(7)年代別・男女別初回献血者数・初回献血者率(10～30代)…………… 9

(8)年代別・男女別初回献血者数・初回献血者率(40～60代)…………… 10

(9)職業別献血者数…………… 11

3.献血量(推計値)

(1)献血方法別(成分・全血)献血量…………… 12

(2)受入施設別献血量…………… 13

II 検査状況

(1)検査不合格数・不合格内訳…………… 14

III 製造状況

1.血小板製剤

(1)血小板製剤の製造本数…………… 15

(2)照射血小板製剤の製造本数…………… 16

(3)HLA血小板製剤の製造本数…………… 17

2.血漿製剤

(1)血漿製剤の製造本数…………… 18

3.赤血球製剤・全血製剤

(1)赤血球製剤・全血製剤の製造本数…………… 19

(2)照射赤血球製剤・照射全血製剤の製造本数…………… 20

IV 供給状況

1.供給本数(換算本数)

(1)製剤別の管内供給本数(換算本数)…………… 21

[自・他センター血液合計で他センター払出及び返品を除いた本数]

(2)製剤別の供給本数(換算本数)…………… 22

[自センター血液で他センター払出を含み、返品を除いた本数]

(3)製剤別の他センター払出本数(換算本数)…………… 23

[自センター血液で他センターへ払出した本数。返品は除く。]

2.供給本数(実本数)

(1)血小板製剤の管内供給本数『20・15・10・5単位』…………… 24

[自・他センター血液合計、他センター払出及び返品を除いた本数]

(2)血小板製剤の管内供給本数『2・1単位』・単位別構成比・直配率…………… 25

[自・他センター血液合計、他センター払出及び返品を除いた本数]

(3)照射血小板製剤の管内供給本数…………… 26

(4)HLA血小板製剤の管内供給本数…………… 27

(5)血漿製剤の管内供給本数…………… 28

[自・他センター血液合計、他センター払出及び返品を除いた本数]

(6)赤血球製剤・全血製剤の管内供給本数…………… 29

[自・他センター血液合計、他センター払出及び返品を除いた本数]

(7)照射赤血球製剤・照射全血製剤の管内供給本数…………… 30

(8)赤血球濃厚液－LR製剤の管内供給本数…………… 31

V 在庫・期限切状況

(1)血液の期首在庫・製造・仕入・期限切・供給本数(自・他センター血液合計)…………… 32

(2)血液の期首在庫・検査不合格・製造・供給・返品本数(自センター血液)…………… 33

(3)血小板製剤の期首在庫・製造・期限切本数(自センター血液)…………… 34

(4)血漿製剤の期首在庫・製造・期限切本数(自センター血液)…………… 35

(5)赤血球製剤・全血製剤の期首在庫・製造・期限切本数(自センター血液)…………… 36

(6)赤血球濃厚液－LR製剤の期首在庫・製造・期限切本数(自センター血液)…………… 37

グラフ: 献血者数の推移…………… 38

献血量の推移…………… 39

供給本数(合計換算本数)の推移…………… 40

製剤別供給本数(換算本数)の推移…………… 41

付 表: 献血者数・献血量・供給本数の月別実績(平成21年4月～平成24年3月)…………… 44

I-1. 献血協力者数

(1) 献血申込者数・献血者数・献血率

平成23年度4～3月累計

ブロック名	施設名	献血申込者数		献血者数			初回者数		献か 血つ でた き人 な数			管内 総 人口	人 り 口 の 千 献 人 血 当 量	献 血 申 込 率	献 血 率
		人	%	人	%	%	人	%	人	%	%				
北海道	北海道	342,961	100.7	288,305	100.5	84.1	24,863	8.6	54,656	102.1	15.9	5,498,916	18.5	6.2	5.2
	小計	342,961	100.7	288,305	100.5	84.1	24,863	8.6	54,656	102.1	15.9	5,498,916	18.5	6.2	5.2
宮城	青森	66,089	97.3	56,343	96.5	85.3	5,375	9.5	9,746	101.9	14.7	1,395,886	14.0	4.7	4.0
	岩手	61,684	95.5	51,927	95.2	84.2	4,728	9.1	9,757	97.2	15.8	1,120,741	14.7	5.5	4.6
	宮城	104,852	92.9	83,126	93.2	79.3	7,020	8.4	21,726	91.8	20.7	1,978,961	14.6	5.3	4.2
	秋田	61,410	99.5	52,422	99.2	85.4	3,903	7.4	8,988	101.1	14.6	1,097,588	16.2	5.6	4.8
	山形	54,085	101.1	46,209	100.6	85.4	5,288	11.4	7,876	103.9	14.6	1,168,752	13.3	4.6	4.0
	福島	90,465	85.2	78,548	85.1	86.8	6,917	8.8	11,917	86.0	13.2	1,897,429	14.1	4.8	4.1
小計	438,585	94.0	368,575	93.7	84.0	33,231	9.0	70,010	95.1	16.0	8,659,357	14.4	5.1	4.3	
東京	茨城	128,468	98.6	106,899	103.6	83.2	10,485	9.8	21,569	79.7	16.8	2,973,174	12.4	4.3	3.6
	栃木	100,648	99.1	86,871	99.3	86.3	11,544	13.3	13,777	97.9	13.7	1,995,901	14.7	5.0	4.4
	群馬	105,799	101.7	88,998	100.2	84.1	8,356	9.4	16,801	110.2	15.9	1,998,558	14.9	5.3	4.5
	埼玉	296,254	97.9	242,070	96.3	81.7	26,923	11.1	54,184	105.6	18.3	7,140,929	12.2	4.1	3.4
	千葉	293,055	102.7	246,532	103.0	84.1	27,283	11.1	46,523	101.0	15.9	6,161,921	13.8	4.8	4.0
	東京都	712,164	93.5	580,435	94.4	81.5	53,786	9.3	131,729	89.8	18.5	12,662,461	15.9	5.6	4.6
	神奈川	352,267	98.7	302,104	98.4	85.8	24,229	8.0	50,163	101.2	14.2	8,906,590	12.5	4.0	3.4
	新潟	119,136	102.2	98,233	101.1	82.5	9,178	9.3	20,903	107.7	17.5	2,378,853	14.8	5.0	4.1
	山梨	42,010	104.7	37,052	104.1	88.2	4,053	10.9	4,958	109.5	11.8	860,559	17.5	4.9	4.3
小計	2,149,801	97.8	1,789,194	98.0	83.2	175,837	9.8	360,607	96.4	16.8	45,078,946	14.0	4.8	4.0	
愛知	富山	49,915	103.9	42,187	103.3	84.5	4,096	9.7	7,728	107.9	15.5	1,092,885	13.9	4.6	3.9
	石川	64,923	97.4	53,935	100.8	83.1	3,928	7.3	10,988	83.2	16.9	1,160,206	16.6	5.6	4.6
	福井	45,370	102.2	37,845	103.8	83.4	3,098	8.2	7,525	94.9	16.6	806,428	16.4	5.6	4.7
	長野	89,367	98.0	78,201	97.2	87.5	6,212	7.9	11,166	104.1	12.5	2,153,802	12.7	4.1	3.6
	岐阜	98,209	100.5	81,540	101.0	83.0	6,764	8.3	16,669	97.8	17.0	2,076,675	13.7	4.7	3.9
	静岡県	162,442	99.6	138,671	98.8	85.4	11,078	8.0	23,771	104.2	14.6	3,760,801	13.1	4.3	3.7
	愛知	370,305	97.8	306,831	99.5	82.9	32,484	10.6	63,474	90.3	17.1	7,249,626	14.7	5.1	4.2
	三重	68,819	95.5	58,264	94.0	84.7	4,889	8.4	10,555	104.9	15.3	1,844,293	11.6	3.7	3.2
小計	949,350	98.7	797,474	99.4	84.0	72,549	9.1	151,876	95.4	16.0	20,144,716	13.9	4.7	4.0	
大阪	滋賀	53,799	98.3	47,392	102.3	88.1	3,728	7.9	6,407	76.2	11.9	1,390,927	12.2	3.9	3.4
	京都	135,651	101.6	112,851	100.8	83.2	11,149	9.9	22,800	105.9	16.8	2,547,225	16.5	5.3	4.4
	大阪	470,954	95.3	389,301	94.9	82.7	34,418	8.8	81,653	97.5	17.3	8,681,623	16.2	5.4	4.5
	兵庫	252,574	97.5	213,593	100.5	84.6	20,600	9.6	38,981	83.8	15.4	5,580,139	13.9	4.5	3.8
	奈良和歌山	68,151	104.5	57,575	103.6	84.5	5,770	10.0	10,576	110.1	15.5	1,406,701	14.6	4.8	4.1
小計	1,037,350	97.6	868,468	98.4	83.7	80,583	9.3	168,882	93.6	16.3	20,632,228	15.3	5.0	4.2	
岡山	鳥取	28,407	95.0	24,317	93.5	85.6	1,759	7.2	4,090	105.0	14.4	592,213	14.3	4.8	4.1
	島根	29,813	98.0	26,015	97.6	87.3	2,123	8.2	3,798	100.3	12.7	718,218	12.7	4.2	3.6
	岡山	105,081	98.6	87,535	97.9	83.3	8,978	10.3	17,546	102.3	16.7	1,934,057	15.9	5.4	4.5
	広島	152,914	97.4	124,069	97.8	81.1	12,838	10.3	28,845	95.4	18.9	2,852,728	15.2	5.4	4.3
	山口	74,791	97.6	59,944	96.5	80.1	3,525	5.9	14,847	102.0	19.9	1,455,401	14.9	5.1	4.1
	徳島	40,290	102.0	33,875	102.4	84.1	2,695	8.0	6,415	100.1	15.9	791,242	15.7	5.1	4.3
	香川	48,909	99.8	42,171	101.1	86.2	3,513	8.3	6,738	92.5	13.8	1,009,794	15.2	4.8	4.2
	愛媛高知	70,937	96.0	60,984	94.9	86.0	4,974	8.2	9,953	102.9	14.0	1,450,262	15.5	4.9	4.2
小計	596,882	97.8	496,427	97.5	83.2	43,640	8.8	100,455	99.4	16.8	11,570,341	15.2	5.2	4.3	
福岡	福岡	270,314	108.0	223,722	105.9	82.8	23,400	10.5	46,592	119.1	17.2	5,043,494	16.5	5.4	4.4
	佐賀	40,306	96.1	35,016	96.8	86.9	2,860	8.2	5,290	91.3	13.1	855,968	15.1	4.7	4.1
	長崎	80,827	95.5	68,387	101.9	84.6	5,755	8.4	12,440	71.1	15.4	1,440,853	17.0	5.6	4.7
	熊本	98,065	99.3	83,131	98.7	84.8	6,354	7.6	14,934	102.3	15.2	1,828,471	16.6	5.4	4.5
	大分	62,084	100.3	50,664	100.6	81.6	4,711	9.3	11,420	99.1	18.4	1,201,901	15.5	5.2	4.2
	宮崎	58,884	100.3	50,331	101.4	85.5	5,365	10.7	8,553	94.1	14.5	1,147,867	16.3	5.1	4.4
	鹿児島沖縄	84,384	99.6	71,449	99.1	84.7	6,810	9.5	12,935	102.7	15.3	1,713,984	15.2	4.9	4.2
小計	763,487	101.9	642,423	102.0	84.1	61,618	9.6	121,064	101.3	15.9	14,646,121	16.2	5.2	4.4	
全国合計	6,278,416	98.2	5,250,866	98.5	83.6	492,321	9.4	1,027,550	96.8	16.4	126,230,625	14.8	5.0	4.2	

1) 管内総人口は、『平成23年住民基本台帳人口要覧』[(財)国土地理協会・出版]に基づく平成23年3月末日現在のもの。

2) 「申込比」は献血申込者数に対する比率。

3) 「申込比」は端数処理しているため、合計が必ずしも100%にはならない。

4) 「人口千人当りの献血量」は23～24Pの献血量から血漿分画製剤用血漿量を除いた量で算出。

## (2) 献血方法別(成分・全血)献血申込者数

平成23年度4～3月累計

ブロック名 施設名	項 目	献 血 申 込 者 数												献 血 で き な っ た 人 数																
		成分			400mL			200mL			男性		女性		成分			400mL			200mL			男性		女性		合計		
		人	%	%	人	%	%	人	%	%	人	%	人	%	人	%	人	%	人	%	人	%	人	%	人	%	人	%	人	%
北海道	北海道	57,900	98.5	16.9	236,923	101.0	69.1	48,138	102.3	14.0	203,786	100.9	139,175	100.5	4,058	7.0	38,646	16.3	11,952	24.8	16,681	8.2	37,975	27.3	54,656	15.9				
	小計	57,900	98.5	16.9	236,923	101.0	69.1	48,138	102.3	14.0	203,786	100.9	139,175	100.5	4,058	7.0	38,646	16.3	11,952	24.8	16,681	8.2	37,975	27.3	54,656	15.9				
宮城	青森	16,633	94.4	25.2	40,310	102.3	61.0	9,146	83.7	13.8	38,908	98.4	27,181	95.7	1,099	6.6	6,470	16.1	2,177	23.8	3,003	7.7	6,743	24.8	9,746	14.7				
	岩手	15,539	90.7	25.2	29,710	90.1	48.2	16,435	113.5	26.6	34,061	94.3	27,623	97.0	1,124	7.2	4,554	15.3	4,079	24.8	2,917	8.6	6,840	24.8	9,757	15.8				
	宮城	34,711	93.2	33.1	55,992	94.4	53.4	14,149	86.8	13.5	59,400	93.7	45,452	91.8	3,919	11.3	12,614	22.5	5,193	36.7	7,037	11.8	14,689	32.3	21,726	20.7				
	秋田	18,278	105.7	29.8	34,738	107.6	56.6	8,394	69.2	13.7	35,218	102.9	26,192	95.3	1,461	8.0	5,733	16.5	1,794	21.4	2,448	7.0	6,540	25.0	8,988	14.6				
	山形	12,036	98.1	22.3	29,271	99.3	54.1	12,778	108.7	23.6	32,606	100.4	21,479	102.1	743	6.2	3,949	13.5	3,184	24.9	2,420	7.4	5,456	25.4	7,876	14.6				
	福島	22,264	90.3	24.6	50,829	81.8	56.2	17,372	89.6	19.2	56,462	84.6	34,003	86.2	1,224	5.5	6,735	13.3	3,958	22.8	4,106	7.3	7,811	23.0	11,917	13.2				
	小計	119,461	94.6	27.2	240,850	94.2	54.9	78,274	92.1	17.8	256,655	94.2	181,930	93.6	9,570	8.0	40,055	16.6	20,385	26.0	21,931	8.5	48,079	26.4	70,010	16.0				
東京都	茨城	29,790	99.0	23.2	72,803	100.5	56.7	25,875	93.4	20.1	77,852	99.5	50,616	97.4	1,877	6.3	12,071	16.6	7,621	29.5	7,698	9.9	13,871	27.4	21,569	16.8				
	栃木	27,407	92.1	27.2	52,108	103.6	51.8	21,133	98.4	21.0	60,369	100.6	40,279	97.0	2,150	7.8	6,919	13.3	4,708	22.3	4,292	7.1	9,485	23.5	13,777	13.7				
	群馬	27,328	102.2	25.8	60,798	101.9	57.5	17,673	99.9	16.7	65,489	101.8	40,310	101.4	2,403	8.8	9,895	16.3	4,503	25.5	5,636	8.6	11,165	27.7	16,801	15.9				
	埼玉	80,381	100.4	27.1	172,091	103.3	58.1	43,782	78.2	14.8	178,191	101.2	118,063	93.2	8,089	10.1	34,322	19.9	11,773	26.9	18,979	10.7	35,205	29.8	54,184	18.3				
	千葉	72,191	94.6	24.6	171,179	105.3	58.4	49,685	107.0	17.0	171,007	102.6	122,048	102.8	6,730	9.3	27,744	16.2	12,049	24.3	16,483	9.6	30,040	24.6	46,523	15.9				
	東京	206,496	93.5	29.0	440,809	97.6	61.9	64,859	72.9	9.1	430,448	96.8	281,716	88.8	32,047	15.5	81,765	18.5	17,917	27.6	43,791	10.2	87,938	31.2	131,729	18.5				
	神奈川	109,242	93.3	31.0	233,784	101.1	66.4	9,241	108.9	2.6	245,576	101.4	106,691	93.1	10,750	9.8	37,014	15.8	2,399	26.0	20,809	8.5	29,354	27.5	50,163	14.2				
	新潟	34,892	98.9	29.3	67,148	102.6	56.4	17,096	107.8	14.3	70,530	103.5	48,606	100.4	3,488	10.0	12,621	18.8	4,794	28.0	5,787	8.2	15,116	31.1	20,903	17.5				
	山梨	12,588	105.3	30.0	24,112	108.7	57.4	5,310	88.8	12.6	25,402	104.1	16,608	105.7	930	7.4	2,977	12.3	1,051	19.8	1,529	6.0	3,429	20.6	4,958	11.8				
	小計	600,315	95.6	27.9	1,294,832	101.0	60.2	254,654	88.2	11.8	1,324,864	100.0	824,937	94.3	68,464	11.4	225,328	17.4	66,815	26.2	125,004	9.4	235,603	28.6	360,607	16.8				
愛知県	富山	16,358	119.8	32.8	28,744	99.3	57.6	4,813	88.9	9.6	32,722	104.8	17,193	102.4	1,654	10.1	4,584	15.9	1,490	31.0	2,322	7.1	5,406	31.4	7,728	15.5				
	石川	20,863	103.2	32.1	36,719	99.9	56.6	7,341	75.6	11.3	42,400	101.8	22,523	89.9	1,749	8.4	6,720	18.3	2,519	34.3	4,227	10.0	6,761	30.0	10,988	16.9				
	福井	10,520	106.5	23.2	30,786	101.9	67.9	4,064	94.5	9.0	28,654	103.9	16,716	99.4	669	6.4	5,602	18.2	1,254	30.9	2,382	8.3	5,143	30.8	7,525	16.6				
	長野	25,894	97.7	29.0	52,398	99.5	58.6	11,075	92.4	12.4	57,663	100.3	31,704	94.2	1,726	6.7	6,913	13.2	2,527	22.8	3,689	6.4	7,477	23.6	11,166	12.5				
	岐阜	27,138	103.2	27.6	55,900	101.5	56.9	15,171	92.6	15.4	59,498	102.6	38,711	97.3	2,452	9.0	9,919	17.7	4,298	28.3	5,434	9.1	11,235	29.0	16,669	17.0				
	静岡	44,845	97.4	27.6	102,192	99.1	62.9	15,405	110.1	9.5	112,289	100.2	50,153	98.3	3,458	7.7	15,424	15.1	4,889	31.7	8,631	7.7	15,140	30.2	23,771	14.6				
	愛知	121,073	104.3	32.7	206,487	96.5	55.8	42,745	88.3	11.5	236,362	99.2	133,943	95.4	11,056	9.1	35,186	17.0	17,232	40.3	21,424	9.1	42,050	31.4	63,474	17.1				
	三重	24,447	91.9	35.5	44,222	97.7	64.3	150	73.2	0.2	50,292	97.1	18,527	91.4	1,988	8.1	8,518	19.3	49	32.7	4,852	9.6	5,703	30.8	10,555	15.3				
小計	291,138	102.0	30.7	557,448	98.5	58.7	100,764	91.3	10.6	619,880	100.3	329,470	95.8	24,752	8.5	92,866	16.7	34,258	34.0	52,961	8.5	98,915	30.0	151,876	16.0					
大阪府	滋賀	13,476	88.9	25.0	36,306	104.2	67.5	4,017	85.2	7.5	37,031	100.1	16,768	94.5	771	5.7	4,622	12.7	1,014	25.2	2,045	5.5	4,362	26.0	6,407	11.9				
	京都	36,596	96.4	27.0	97,232	103.8	71.7	1,823	95.5	1.3	87,627	102.9	48,024	99.2	4,543	12.4	17,646	18.1	611	33.5	8,085	9.2	14,715	30.6	22,800	16.8				
	大阪	109,940	84.2	23.3	337,259	101.2	71.6	23,755	78.5	5.0	295,814	98.5	175,140	90.4	8,405	7.6	66,586	19.7	6,662	28.0	28,289	9.6	53,364	30.5	81,653	17.3				
	兵庫	66,288	97.0	26.2	171,794	102.5	68.0	14,492	62.7	5.7	160,717	101.4	91,857	91.5	4,669	7.0	29,879	17.4	4,433	30.6	11,162	6.9	27,819	30.3	38,981	15.4				
	奈良	19,682	109.0	28.9	43,031	102.3	63.1	5,438	107.1	8.0	42,210	105.7	25,941	102.7	1,449	7.4	7,494	17.4	1,633	30.0	2,789	6.6	7,787	30.0	10,576	15.5				
	和歌山	11,989	99.0	21.3	39,178	100.7	69.7	5,054	93.4	9.0	34,279	102.5	21,942	95.5	898	7.5	6,401	16.3	1,166	23.1	2,573	7.5	5,892	26.9	8,465	15.1				
小計	257,971	91.4	24.9	724,800	102.0	69.9	54,579	77.4	5.3	657,678	100.5	379,672	92.9	20,735	8.0	132,628	18.3	15,519	28.4	54,943	8.4	113,939	30.0	168,882	16.3					
岡山県	鳥取	7,641	90.2	26.9	18,630	96.7	65.6	2,136	98.8	7.5	18,961	96.8	9,446	91.6	577	7.6	2,968	15.9	545	25.5	1,216	6.4	2,874	30.4	4,090	14.4				
	島根	10,198	99.8	34.2	19,097	96.9	64.1	518	103.4	1.7	20,976	98.6	8,837	96.5	1,004	9.8	2,659	13.9	135	26.1	1,528	7.3	2,270	25.7	3,798	12.7				
	岡山	29,437	97.1	28.0	64,543	99.5	61.4	11,101	97.7	10.6	64,207	100.0	40,874	96.5	3,499	11.9	10,710	16.6	3,337	30.1	5,320	8.3	12,226	29.9	17,546	16.7				
	広島	45,364	88.6	29.7	101,439	102.2	66.3	6,111	92.6	4.0	100,039	101.0	52,875	91.1	5,866	12.9	20,846	20.6	2,133	34.9	11,581	11.6	17,264	32.7	28,845	18.9				
	山口	14,680	89.1	19.6	55,303	101.9	73.9	4,808	81.6	6.4	50,993	100.3	23,798	92.3	2,557	17.4	9,715	17.6	2,575	53.6	5,066	9.9	9,781	41.1	14,847	19.9				
	徳島	11,249	104.1	27.9	28,529	101.2	70.8	512	103.0	1.3	27,065	100.4	13,225	105.3	1,099	9.8	5,186	18.2	130	25.4	2,316	8.6	4,099	31.0	6,415	15.9				
	香川	11,821	96.2	24.2	35,310	99.2	72.2	1,778	162.2	3.6	33,933	100.8	14,976	97.6	861	7.3	5,168	14.6	709	39.9	1,911	5.6	4,827	32.2	6,738	13.8				
	愛媛	16,931	82.2	23.9	53,904	101.3	76.0	102	88.7	0.1	47,687	100.6	23,250	87.7	1,326	7.8	8,602	16.0	25	24.5	2,980	6.2	6,973	30.0	9,953	14.0				
	高知	10,325	93.7	22.6	27,636	99.7	60.4	7,779	89.8	17.0	24,669	97.4	21,071	95.4	891	8.6	5,145	18.6	2,187	28.1	2,240	9.1	5,983	28.4						

## I-2. 献血者数

### (1) 献血方法別(成分・全血)献血者数

平成23年度4～3月累計

ブロック名	項目 施設名	成分献血									400mL 献血			200mL 献血					
		成分献血			血小板(PC) 献血			血漿(PPP) 献血			前年比	構成比	申込比	前年比	構成比	申込比			
		人	%	%	人	%	%	人	%	%									
北海道	北海道	53,842	98.5	18.7	93.0	42,876	102.2	14.9	10,966	86.3	3.8	198,277	100.8	68.8	83.7	36,186	101.9	12.6	75.2
	小計	53,842	98.5	18.7	93.0	42,876	102.2	14.9	10,966	86.3	3.8	198,277	100.8	68.8	83.7	36,186	101.9	12.6	75.2
宮城	青森	15,534	93.8	27.6	93.4	8,061	85.2	14.3	7,473	105.4	13.3	33,840	100.6	60.1	83.9	6,969	85.0	12.4	76.2
	岩手	14,415	92.4	27.8	92.8	9,279	106.9	17.9	5,136	74.2	9.9	25,156	89.8	48.4	84.7	12,356	112.8	23.8	75.2
	宮城	30,792	95.3	37.0	88.7	15,697	109.4	18.9	15,095	84.0	18.2	43,378	93.7	52.2	77.5	8,956	84.5	10.8	63.3
	秋田	16,817	107.8	32.1	92.0	9,677	109.0	18.5	7,140	106.1	13.6	29,005	104.9	55.3	83.5	6,600	69.0	12.6	78.6
	山形	11,293	99.1	24.4	93.8	5,922	105.6	12.8	5,371	92.9	11.6	25,322	99.4	54.8	86.5	9,594	105.8	20.8	75.1
	福島	21,040	91.8	26.8	94.5	12,540	98.3	16.0	8,500	83.7	10.8	44,094	81.2	56.1	86.7	13,414	88.8	17.1	77.2
	小計	109,891	96.1	29.8	92.0	61,176	102.4	16.6	48,715	89.1	13.2	200,795	93.2	54.5	83.4	57,889	91.2	15.7	74.0
東京	茨城	27,913	100.2	26.1	93.7	14,012	98.6	13.1	13,901	101.8	13.0	60,732	105.6	56.8	83.4	18,254	102.3	17.1	70.5
	栃木	25,257	93.3	29.1	92.2	11,563	94.4	13.3	13,694	92.4	15.8	45,189	104.1	52.0	86.7	16,425	96.7	18.9	77.7
	群馬	24,925	102.0	28.0	91.2	16,193	114.4	18.2	8,732	84.9	9.8	50,903	99.8	57.2	83.7	13,170	98.5	14.8	74.5
	埼玉	72,292	99.9	29.9	89.9	34,782	97.0	14.4	37,510	102.7	15.5	137,769	100.6	56.9	80.1	32,009	76.2	13.2	73.1
	千葉	65,461	95.4	26.6	90.7	33,644	99.8	13.6	31,817	91.1	12.9	143,435	105.6	58.2	83.8	37,636	108.2	15.3	75.7
	東京	174,449	94.1	30.1	84.5	114,827	100.0	19.8	59,622	84.4	10.3	359,044	98.3	61.9	81.5	46,942	72.8	8.1	72.4
	神奈川	98,492	94.0	32.6	90.2	43,544	101.7	14.4	54,948	88.6	18.2	196,770	100.4	65.1	84.2	6,842	107.4	2.3	74.0
	新潟	31,404	98.6	32.0	90.0	16,773	106.9	17.1	14,631	90.6	14.9	54,527	101.2	55.5	81.2	12,302	107.5	12.5	72.0
	山梨	11,658	106.1	31.5	92.6	0	0.0	0.0	11,658	106.1	31.5	21,135	107.0	57.0	87.7	4,259	87.9	11.5	80.2
	小計	531,851	96.1	29.7	88.6	285,338	100.7	15.9	246,513	91.3	13.8	1,069,504	101.0	59.8	82.6	187,839	88.5	10.5	73.8
愛知	富山	14,704	117.6	34.9	89.9	7,977	112.3	18.9	6,727	124.7	15.9	24,160	98.7	57.3	84.1	3,323	85.9	7.9	69.0
	石川	19,114	103.5	35.4	91.6	10,401	91.3	19.3	8,713	123.1	16.2	29,999	102.1	55.6	81.7	4,822	85.6	8.9	65.7
	福井	9,851	107.2	26.0	93.6	6,747	98.8	17.8	3,104	131.9	8.2	25,184	103.2	66.5	81.8	2,810	97.7	7.4	69.1
	長野	24,168	98.0	30.9	93.3	11,780	102.6	15.1	12,388	93.9	15.8	45,485	98.2	58.2	86.8	8,548	90.7	10.9	77.2
	岐阜	24,686	102.8	30.3	91.0	11,418	102.3	14.0	13,268	103.1	16.3	45,981	100.5	56.4	82.3	10,873	99.4	13.3	71.7
	静岡	41,387	98.3	29.8	92.3	22,310	97.6	16.1	19,077	99.2	13.8	86,768	98.2	62.6	84.9	10,516	107.1	7.6	68.3
	愛知	110,017	106.9	35.9	90.9	49,701	99.2	16.2	60,316	114.3	19.7	171,301	97.3	55.8	83.0	25,513	86.8	8.3	59.7
	三重	22,459	93.1	38.5	91.9	9,404	90.7	16.1	13,055	94.9	22.4	35,704	94.6	61.3	80.7	101	73.2	0.2	67.3
		小計	266,386	103.3	33.4	91.5	129,738	98.8	16.3	136,648	107.9	17.1	464,582	98.3	58.3	83.3	66,506	92.3	8.3
大阪	滋賀	12,705	89.7	26.8	94.3	6,729	95.2	14.2	5,976	84.2	12.6	31,684	108.5	66.9	87.3	3,003	101.3	6.3	74.8
	京都	32,053	96.6	28.4	87.6	17,820	104.9	15.8	14,233	87.9	12.6	79,586	102.4	70.5	81.9	1,212	109.2	1.1	66.5
	大阪	101,535	85.1	26.1	92.4	64,210	105.0	16.5	37,325	64.1	9.6	270,673	100.5	69.5	80.3	17,093	78.3	4.4	72.0
	兵庫	61,619	97.6	28.8	93.0	34,356	101.7	16.1	27,263	92.8	12.8	141,915	102.4	66.4	82.6	10,059	94.2	4.7	69.4
	奈良	18,233	110.8	31.7	92.6	9,939	114.4	17.3	8,294	106.7	14.4	35,537	100.1	61.7	82.6	3,805	104.6	6.6	70.0
	和歌山	11,091	99.3	23.2	92.5	7,095	103.7	14.9	3,996	92.3	8.4	32,777	106.6	68.6	83.7	3,888	100.0	8.1	76.9
	小計	237,236	92.1	27.3	92.0	140,149	104.2	16.1	97,087	78.9	11.2	592,172	101.9	68.2	81.7	39,060	88.6	4.5	71.6
岡山	鳥取	7,064	89.5	29.0	92.4	5,240	97.2	21.5	1,824	73.0	7.5	15,662	95.2	64.4	84.1	1,591	95.8	6.5	74.5
	島根	9,194	99.3	35.3	90.2	5,968	99.0	22.9	3,226	99.8	12.4	16,438	96.5	63.2	86.1	383	106.7	1.5	73.9
	岡山	25,938	97.6	29.6	88.1	17,001	105.5	19.4	8,937	85.5	10.2	53,833	98.3	61.5	83.4	7,764	96.4	8.9	69.9
	広島	39,498	90.5	31.8	87.1	27,541	95.4	22.2	11,957	80.8	9.6	80,593	102.1	65.0	79.4	3,978	95.1	3.2	65.1
	山口	12,123	82.2	20.2	82.6	8,277	97.7	13.8	3,846	61.2	6.4	45,588	102.0	76.1	82.4	2,233	84.1	3.7	46.4
	徳島	10,150	107.0	30.0	90.2	6,183	107.3	18.3	3,967	106.7	11.7	23,343	100.5	68.9	81.8	382	100.5	1.1	74.6
	香川	10,960	97.9	26.0	92.7	6,648	103.8	15.8	4,312	90.0	10.2	30,142	101.0	71.5	85.4	1,069	165.2	2.5	60.1
	愛媛	15,605	84.4	25.6	92.2	10,596	102.0	17.4	5,009	61.8	8.2	45,302	99.2	74.3	84.0	77	87.5	0.1	75.5
	高知	9,434	95.0	25.1	91.4	6,877	92.6	18.3	2,557	102.0	6.8	22,491	97.3	59.9	81.4	5,592	88.0	14.9	71.9
	小計	139,966	92.5	28.2	88.8	94,331	99.4	19.0	45,635	80.9	9.2	333,392	99.9	67.2	82.4	23,069	94.6	4.6	66.2
福岡	福岡	67,547	118.7	30.2	88.6	36,122	114.9	16.1	31,425	123.4	14.0	156,038	101.2	69.7	80.5	137	93.8	0.1	75.7
	佐賀	13,068	101.5	37.3	90.8	5,369	93.6	15.3	7,699	108.0	22.0	21,721	94.3	62.0	84.9	227	87.6	0.6	66.4
	長崎	17,481	103.0	25.6	93.2	11,416	101.0	16.7	6,065	107.0	8.9	48,282	103.0	70.6	84.0	2,624	79.6	3.8	57.2
	熊本	22,623	105.2	27.2	93.1	12,961	99.4	15.6	9,662	114.0	11.6	59,507	96.6	71.6	82.2	1,001	93.6	1.2	74.1
	大分	12,130	98.4	23.9	89.4	6,487	102.5	12.8	5,643	94.1	11.1	36,461	100.6	72.0	80.6	2,073	115.0	4.1	63.1
	宮崎	14,814	99.8	29.4	93.0	7,897	104.3	15.7	6,917	95.1	13.7	34,406	103.3	68.4	83.1	1,111	75.4	2.2	70.7
	鹿児島	19,686	99.0	27.6	87.7	9,896	92.2	13.9	9,790	107.0	13.7	50,167	99.6	70.2	84.4	1,596	86.9	2.2	64.0
	沖縄	18,343	105.3	30.7	92.9	7,878	108.9	13.2	10,465	102.8	17.5	40,622	100.4	68.0	85.0	758	56.4	1.3	70.1
	小計	185,692	107.5	28.9	90.4	98,026	105.0	15.3	87,666	110.5	13.6	447,204	100.3	69.6	82.3	9,527	84.8	1.5	64.0
全国合計		1,524,864	97.6	29.0	90.2	851,634	101.5	16.2	673,230	93.2	12.8	3,305,926	100.0	63.0	82.6	420,076	90.7	8.0	71.7

1)「申込比」は献血申込者数に対する比率。

2)「構成比」は献血者数に対する比率。

3)「構成比」は端数処理しているため、合計が必ずしも100%にはならない。

(2) 献血方法別男女別献血者数

平成23年度4～3月累計

ブロック名	施設名	P C 献血者						P P P 献血者						4 O O mL 献血者						2 O O mL 献血者					
		男			女			男			女			男			女			男			女		
		人	%	%	人	%	%	人	%	%	人	%	%	人	%	%	人	%	%	人	%	%	人	%	%
北海道	小計	30,861	106.6	10.7	12,015	92.5	4.2	6,868	73.1	2.4	4,098	123.5	1.4	145,046	101.6	50.3	53,231	98.6	18.5	4,330	92.9	1.5	31,856	103.3	11.0
宮城	森手	6,360	91.6	11.3	1,701	67.3	3.0	4,117	106.8	7.3	3,356	103.7	6.0	24,321	99.8	43.2	9,519	103.0	16.9	1,107	70.5	2.0	5,862	88.5	10.4
	青岩	7,371	112.2	14.2	1,908	90.3	3.7	2,130	62.2	4.1	3,006	86.1	5.8	18,502	87.5	35.6	6,654	97.0	12.8	3,141	152.3	6.0	9,215	103.7	17.7
	宮城	11,796	113.7	14.2	3,901	98.2	4.7	6,673	79.6	8.0	8,422	87.8	10.1	32,567	91.5	39.2	10,811	101.2	13.0	1,327	63.0	1.6	7,629	89.8	9.2
	秋田	7,239	108.6	13.8	2,438	110.4	4.7	3,141	100.9	6.0	3,999	110.7	7.6	21,290	103.0	40.6	7,715	110.3	14.7	1,100	67.9	2.1	5,500	69.2	10.5
	山形	4,658	106.1	10.1	1,264	103.9	2.7	3,090	92.8	6.7	2,281	93.0	4.9	19,993	98.8	43.3	5,329	101.7	11.5	2,445	112.1	5.3	7,149	103.8	15.5
	福島	10,402	101.2	13.2	2,138	86.5	2.7	5,180	82.4	6.6	3,320	86.0	4.2	34,094	79.6	43.4	10,000	87.1	12.7	2,680	88.5	3.4	10,734	88.9	13.7
	小計	47,826	105.8	13.0	13,350	92.0	3.6	24,331	85.7	6.6	24,384	92.9	6.6	150,767	91.4	40.9	50,028	99.1	13.6	11,800	93.9	3.2	46,089	90.5	12.5
東京	茨城	12,201	102.3	11.4	1,811	79.3	1.7	7,922	98.0	7.4	5,979	107.2	5.6	46,383	100.9	43.4	14,349	124.3	13.4	3,648	77.6	3.4	14,606	111.2	13.7
	栃木	9,258	98.5	10.7	2,305	80.8	2.7	8,488	94.9	9.8	5,206	88.7	6.0	34,970	105.6	40.3	10,219	99.0	11.8	3,361	80.8	3.9	13,064	101.9	15.0
	群馬	12,829	118.2	14.4	3,364	101.7	3.8	5,343	84.2	6.0	3,389	86.1	3.8	39,328	99.2	44.2	11,575	102.1	13.0	2,353	86.0	2.6	10,817	101.7	12.2
	埼玉	27,922	103.6	11.5	6,860	77.2	2.8	23,660	108.5	9.8	13,850	94.2	5.7	101,925	99.6	42.1	35,844	103.5	14.8	5,705	68.9	2.4	26,304	78.0	10.9
	千葉	25,123	99.4	10.2	8,521	101.2	3.5	14,573	89.2	5.9	17,244	92.7	7.0	108,898	105.4	44.2	34,537	106.3	14.0	5,930	96.4	2.4	31,706	110.7	12.9
	東京	82,972	104.0	14.3	31,855	91.0	5.5	26,809	85.9	4.6	32,813	83.3	5.7	272,231	98.1	46.9	86,813	99.0	15.0	4,645	57.7	0.8	42,297	74.9	7.3
	神奈川	36,118	105.1	12.0	7,426	87.9	2.5	35,010	98.6	11.6	19,938	75.2	6.6	152,849	100.4	50.6	43,921	100.4	14.5	790	59.8	0.3	6,052	119.9	2.0
	新潟	13,237	111.1	13.5	3,536	93.6	3.6	10,025	105.6	10.2	4,606	69.3	4.7	40,434	99.6	41.2	14,093	106.2	14.3	1,047	83.0	1.1	11,255	110.5	11.5
山梨	0	0.0	0.0	0	0.0	0.0	7,596	104.4	20.5	4,062	109.4	11.0	15,843	106.3	42.8	5,292	109.0	14.3	434	43.2	1.2	3,825	99.5	10.3	
小計	219,660	104.4	12.3	65,678	90.0	3.7	139,426	96.1	7.8	107,087	85.7	6.0	812,861	100.4	45.4	256,643	102.7	14.3	27,913	74.1	1.6	159,926	91.7	8.9	
愛知	富山	6,389	119.1	15.1	1,588	91.2	3.8	4,039	119.8	9.6	2,688	132.7	6.4	19,392	99.5	46.0	4,768	95.4	11.3	580	67.4	1.4	2,743	91.2	6.5
	石川	8,086	97.7	15.0	2,315	74.2	4.3	4,927	124.5	9.1	3,786	121.3	7.0	24,286	100.4	45.0	5,713	110.2	10.6	874	72.8	1.6	3,948	89.0	7.3
	福井	5,144	102.3	13.6	1,603	88.8	4.2	1,941	140.7	5.1	1,163	119.4	3.1	18,902	101.1	49.9	6,282	110.0	16.6	285	73.5	0.8	2,525	101.5	6.7
	長野	9,005	107.2	11.5	2,775	90.2	3.5	8,484	102.3	10.8	3,904	79.8	5.0	35,361	98.2	45.2	10,124	98.1	12.9	1,124	71.8	1.4	7,424	94.5	9.5
	岐阜	10,076	106.1	12.4	1,342	80.9	1.6	6,524	96.9	8.0	6,744	110.0	8.3	35,699	101.7	43.8	10,282	96.4	12.6	1,765	87.4	2.2	9,108	102.1	11.2
	静岡	18,994	102.4	13.7	3,316	77.1	2.4	10,276	99.4	7.4	8,801	98.9	6.3	72,370	98.5	52.2	14,398	96.3	10.4	2,018	91.6	1.5	8,498	111.6	6.1
	愛知	40,293	101.9	13.1	9,408	89.2	3.1	27,663	112.6	9.0	32,653	115.7	10.6	141,265	97.9	46.0	30,036	94.8	9.8	5,717	79.6	1.9	19,796	89.2	6.5
三重	8,526	92.6	14.6	878	75.7	1.5	6,791	99.1	11.7	6,264	90.7	10.8	30,104	95.3	51.7	5,600	90.9	9.6	19	59.4	0.0	82	77.4	0.1	
小計	106,513	102.5	13.4	23,225	84.7	2.9	70,645	107.9	8.9	66,003	107.9	8.3	377,379	98.6	47.3	87,203	97.3	10.9	12,382	80.1	1.6	54,124	95.6	6.8	
大阪	滋賀	5,684	98.6	12.0	1,045	80.0	2.2	3,479	80.2	7.3	2,497	90.6	5.3	25,262	104.6	53.3	6,422	127.4	13.6	561	67.8	1.2	2,442	114.4	5.2
	京都	13,645	107.3	12.1	4,175	97.6	3.7	5,644	89.8	5.0	8,589	86.7	7.6	60,075	101.3	53.2	19,511	106.2	17.3	178	80.5	0.2	1,034	116.3	0.9
	大阪	48,208	109.2	12.4	16,002	94.2	4.1	16,937	59.1	4.4	20,388	68.9	5.2	200,732	100.3	51.6	69,941	101.1	18.0	1,648	59.8	0.4	15,445	81.0	4.0
	兵庫	26,482	106.0	12.4	7,874	89.5	3.7	13,284	91.0	6.2	13,979	94.6	6.5	108,357	102.6	50.7	33,558	101.6	15.7	1,432	54.6	0.7	8,627	107.2	4.0
	奈良	7,961	115.6	13.8	1,978	109.9	3.4	4,020	108.5	7.0	4,274	105.1	7.4	27,016	100.3	46.9	8,521	99.6	14.8	424	77.9	0.7	3,381	109.3	5.9
和歌山	5,691	109.4	11.9	1,404	85.6	2.9	1,698	84.9	3.6	2,298	98.6	4.8	23,932	103.3	50.1	8,845	116.8	18.5	385	65.7	0.8	3,503	106.1	7.3	
小計	107,671	108.0	12.4	32,478	93.3	3.7	45,062	75.6	5.2	52,025	82.1	6.0	445,374	101.4	51.3	146,798	103.6	16.9	4,628	61.2	0.5	34,432	94.2	4.0	
岡山	鳥取	4,164	106.0	17.1	1,076	73.6	4.4	1,280	81.4	5.3	544	58.7	2.2	12,137	94.5	49.9	3,525	97.4	14.5	164	68.9	0.7	1,427	100.3	5.9
	島根	4,881	100.2	18.8	1,087	94.2	4.2	1,506	96.2	5.8	1,720	103.2	6.6	13,008	96.7	50.0	3,430	95.8	13.2	53	112.8	0.2	330	105.8	1.3
	岡山	12,607	106.7	14.4	4,394	101.9	5.0	5,965	92.7	6.8	2,972	74.0	3.4	39,572	98.4	45.2	14,261	97.9	16.3	743	86.7	0.8	7,021	97.6	8.0
	広島	20,730	102.9	16.7	6,811	78.1	5.5	7,014	85.8	5.7	4,943	74.6	4.0	60,371	102.0	48.7	20,222	102.1	16.3	343	54.1	0.3	3,635	102.4	2.9
	山口	7,124	102.2	11.9	1,153	76.7	1.9	1,933	56.4	3.2	1,913	67.0	3.2	36,583	102.5	61.0	9,005	100.3	15.0	287	79.7	0.5	1,946	84.8	3.2
	徳島	4,718	106.1	13.9	1,465	111.2	4.3	2,231	99.5	6.6	1,736	117.6	5.1	17,772	99.0	52.5	5,571	105.6	16.4	28	82.4	0.1	354	102.3	1.0
	香川	5,419	108.8	12.9	1,229	86.2	2.9	3,028	97.2	7.2	1,284	76.5	3.0	23,489	101.0	55.7	6,653	100.7	15.8	86	76.8	0.2	983	183.7	2.3
	愛媛	7,686	109.9	12.6	2,910	85.7	4.8	2,648	72.3	4.3	2,361	53.1	3.9	34,372	100.1	56.4	10,930	96.6	17.9	1	9.1	0.0	76	98.7	0.1
高知	4,822	96.8	12.9	2,055	84.0	5.5	1,393	99.6	3.7	1,164	105.0	3.1	15,705	96.3	41.9	6,786	99.8	18.1	509	87.5	1.4	5,083	88.0	13.5	
小計	72,151	104.4	14.5	22,180	86.2	4.5	26,998	85.5	5.4	18,637	75.2	3.8	253,009	99.9	51.0	80,383	99.8	16.2	2,214	77.0	0.4	20,855	97.0	4.2	
福岡	福岡	28,350	117.3	12.7	7,772	106.7	3.5	12,790	119.2	5.7	18,635	126.3	8.3	111,328	102.7	49.8	44,710	97.8	20.0	13	52.0	0.0	124		

(3) 受入施設別献血者数

平成23年度4~3月累計

ブロック名	項目 施設名	血液センター			出張所									献血バス			オープン採血						
		人	前年比	構成比	一の 稼働 献血 当者 数	献 血 ル ー ム			そ の 他	一 の 稼 働 献 血 当 者 数			人	前年比	構成比	一の 稼 働 献 血 当 者 数	人	前年比	構成比	一の 稼 働 献 血 当 者 数			
						人	前年比	構成比		人	前年比	構成比									人	前年比	構成比
北海道	北海道	33,023	88.7	11.5	32.9	93,268	111.5	32.4	48.1	0	0.0	0.0	161,460	97.3	56.0	53.3	554	0.2	79.1				
	小計	33,023	88.7	11.5	32.9	93,268	111.5	32.4	48.1	0	0.0	0.0	161,460	97.3	56.0	53.3	554	0.2	79.1				
宮城	青森	8,551	99.7	15.2	23.6	17,902	96.0	31.8	24.6	0	0.0	0.0	29,890	95.9	53.1	39.8	0	0.0	0.0				
	岩手	0	0.0	0.0	0.0	19,255	116.3	37.1	55.7	0	0.0	0.0	32,333	89.8	62.3	39.8	339	108.3	0.7	84.8			
	宮城	0	0.0	0.0	0.0	51,650	99.9	62.1	75.3	0	0.0	0.0	30,819	83.9	37.1	37.6	657	84.2	0.8	73.0			
	秋田	8,317	102.5	15.9	27.3	19,983	97.6	38.1	34.5	0	0.0	0.0	24,122	99.5	46.0	34.2	0	0.0	0.0				
	山形	0	0.0	0.0	0.0	14,938	101.2	32.3	41.3	0	0.0	0.0	31,267	100.3	67.7	45.1	4	0.0	0.0	4.0			
	福島	18,692	99.5	23.8	31.2	11,242	94.7	14.3	34.5	0	0.0	0.0	48,614	78.8	61.9	41.7	0	0.0	0.0	0.0			
	小計	35,560	95.7	9.6	28.1	134,970	100.7	36.6	44.6	0	0.0	0.0	197,045	89.2	53.5	39.8	1,000	91.5	0.3	71.4			
東京	茨城	0	0.0	0.0	0.0	39,461	100.9	36.9	36.7	0	0.0	0.0	67,438	105.2	63.1	43.4	0	0.0	0.0				
	栃木	15,080	104.3	17.4	41.4	17,856	97.3	20.6	49.1	0	0.0	0.0	50,958	98.7	58.7	43.9	2,977	98.3	3.4	33.4			
	群馬	0	0.0	0.0	0.0	47,108	104.1	52.9	44.7	0	0.0	0.0	41,383	96.2	46.5	45.3	507	93.5	0.6	56.3			
	埼玉	0	0.0	0.0	0.0	156,538	100.0	64.7	58.0	0	0.0	0.0	85,532	90.3	35.3	51.7	0	0.0	0.0	0.0			
	千葉	0	0.0	0.0	0.0	136,706	102.4	55.5	64.8	0	0.0	0.0	104,452	101.4	42.4	45.3	5,374	202.6	2.2	72.6			
	東京	0	0.0	0.0	0.0	404,166	93.7	69.6	89.9	0	0.0	0.0	116,814	93.8	20.1	46.8	59,455	100.6	10.2	72.9			
	神奈川	0	0.0	0.0	0.0	200,561	98.3	66.4	73.0	0	0.0	0.0	98,527	97.3	32.6	47.2	3,016	154.9	1.0	51.1			
	新潟	0	0.0	0.0	0.0	65,001	106.4	66.2	59.5	0	0.0	0.0	33,232	92.1	33.8	47.7	0	0.0	0.0	0.0			
	山梨	0	0.0	0.0	0.0	15,523	106.4	41.9	42.6	0	0.0	0.0	21,529	102.5	58.1	45.3	0	0.0	0.0	0.0			
	小計	15,080	104.3	0.8	41.4	1,082,920	98.1	60.5	67.7	0	0.0	0.0	619,865	97.0	34.6	46.5	71,329	105.9	4.0	68.1			
愛知	富山	0	0.0	0.0	0.0	17,738	109.9	42.0	48.9	0	0.0	0.0	24,449	98.9	58.0	48.3	0	0.0	0.0				
	石川	14,699	101.9	27.3	49.0	14,010	97.2	26.0	46.2	0	0.0	0.0	25,226	102.3	46.8	64.4	0	0.0	0.0				
	福井	12,992	108.4	34.3	41.4	0	0.0	0.0	0.0	0	0.0	0.0	24,337	101.7	64.3	63.7	516	94.7	1.4	129.0			
	長野	16,977	100.3	21.7	49.8	12,911	98.6	16.5	38.0	4,593	103.5	5.9	28.9	43,429	95.0	55.5	50.6	291	105.1	0.4	97.0		
	岐阜	17,621	100.4	21.6	56.1	21,170	103.1	26.0	31.5	0	0.0	0.0	42,749	100.3	52.4	42.6	0	0.0	0.0	0.0			
	静岡	3,971	103.4	2.9	26.7	52,761	99.5	38.0	48.2	0	0.0	0.0	81,939	98.3	59.1	44.1	0	0.0	0.0	0.0			
	愛知	20,288	102.3	6.6	34.2	171,167	104.1	55.8	71.8	0	0.0	0.0	110,154	93.2	35.9	49.8	5,222	90.8	1.7	75.1			
	三重	7,540	87.5	12.9	24.4	19,356	99.2	33.2	34.3	0	0.0	0.0	31,368	92.6	53.8	43.1	0	0.0	0.0	0.0			
	小計	94,088	101.0	11.8	40.6	309,113	102.6	38.8	54.0	4,593	103.5	0.6	28.9	383,651	96.6	48.1	48.3	6,029	90.1	0.8	78.8		
大阪	滋賀	12,066	101.6	25.5	33.1	0	0.0	0.0	0.0	3,429	97.8	7.2	22.0	31,897	103.1	67.3	42.6	0	0.0	0.0			
	京都	0	0.0	0.0	0.0	57,459	100.4	50.9	53.5	0	0.0	0.0	55,280	101.3	49.0	50.3	112	59.9	0.1	28.0			
	大阪	15,986	93.6	4.1	46.1	201,797	101.6	51.8	62.7	0	0.0	0.0	160,970	87.6	41.3	41.7	10,548	97.6	2.7	55.8			
	兵庫	0	0.0	0.0	0.0	118,302	101.9	55.4	61.1	0	0.0	0.0	94,304	99.0	44.2	48.3	987	90.5	0.5	61.7			
	奈良	8,443	113.6	14.7	40.6	16,801	111.6	29.2	46.3	0	0.0	0.0	32,331	100.4	56.2	46.8	0	0.0	0.0	0.0			
	和歌山	0	0.0	0.0	0.0	13,250	99.7	27.7	42.7	0	0.0	0.0	34,506	106.1	72.3	45.6	0	0.0	0.0	0.0			
	小計	36,495	100.3	4.2	39.7	407,609	101.8	46.9	59.1	3,429	77.8	0.4	22.0	409,288	95.3	47.1	44.9	11,647	96.4	1.3	55.7		
岡山	鳥取	5,523	92.8	22.7	21.6	6,494	92.8	26.7	29.7	0	0.0	0.0	12,300	94.2	50.6	39.9	0	0.0	0.0				
	島根	8,788	100.1	33.8	29.5	2,238	106.9	8.6	15.1	0	0.0	0.0	14,989	96.2	57.6	37.7	0	0.0	0.0				
	岡山	15,329	98.4	17.5	51.8	18,451	98.3	21.1	58.8	0	0.0	0.0	52,904	97.7	60.4	49.1	851	93.6	1.0	106.4			
	広島	0	0.0	0.0	0.0	55,648	95.1	44.9	82.7	0	0.0	0.0	67,320	100.3	54.3	57.5	1,101	90.8	0.9	44.0			
	山口	9,639	96.0	16.1	30.9	7,323	74.0	12.2	25.6	0	0.0	0.0	42,225	101.3	70.4	48.9	757	168.2	1.3	30.3			
	徳島	6,101	82.7	18.0	23.6	11,075	131.6	32.7	35.5	0	0.0	0.0	16,699	96.5	49.3	38.6	0	0.0	0.0	0.0			
	香川	0	0.0	0.0	0.0	18,669	117.7	44.3	51.6	0	0.0	0.0	23,502	90.9	55.7	55.3	0	0.0	0.0	0.0			
	愛媛	0	0.0	0.0	0.0	25,560	91.9	41.9	70.6	0	0.0	0.0	34,930	96.7	57.3	59.3	494	161.4	0.8	98.8			
	高知	0	0.0	0.0	0.0	15,077	97.5	40.2	41.5	0	0.0	0.0	22,440	93.8	59.8	38.3	0	0.0	0.0	0.0			
	小計	45,380	95.1	9.1	32.0	160,535	98.0	32.3	52.8	0	0.0	0.0	287,309	97.5	57.9	49.1	3,203	104.5	0.6	50.8			
福岡	福岡	14,087	110.1	6.3	47.4	101,237	122.6	45.3	70.6	0	0.0	0.0	102,637	93.9	45.9	61.5	5,761	88.6	2.6	67.0			
	佐賀	18,549	101.4	53.0	51.5	0	0.0	0.0	0.0	0	0.0	0.0	16,467	92.2	47.0	56.8	0	0.0	0.0	0.0			
	長崎	4,431	102.4	6.5	18.1	23,081	98.9	33.8	37.0	0	0.0	0.0	40,804	103.7	59.7	51.3	71	62.8	0.1	35.5			
	熊本	18,984	99.5	22.8	63.5	21,978	101.6	26.4	69.8	0	0.0	0.0	42,169	96.9	50.7	51.8	0	0.0	0.0	0.0			
	大宮	0	0.0	0.0	0.0	23,967	105.6	47.3	65.7	0	0.0	0.0	26,697	96.4	52.7	51.8	0	0.0	0.0	0.0			
	宮崎	0	0.0	0.0	0.0	20,481	102.0	40.7	56.1	0	0.0	0.0	29,850	101.0	59.3	45.6	0	0.0	0.0	0.0			
	鹿児島	13,642	103.3	19.1	45.9	19,001	98.7	26.6	52.2	0	0.0	0.0	38,806	97.9	54.3	45.2	0	0.0	0.0	0.0			
沖縄	0	0.0	0.0	0.0	23,697	103.6	39.7	65.3	0	0.0	0.0	34,135	98.9	57.2	48.2	1,891	102.9	3.2	57.3				
	小計	69,693	102.9	10.8	46.5	233,442	109.9	36.3	61.0	0	0.0	0.0	331,565	97.1	51.6	52.6	7,723	91.4	1.2	63.8			
全国合計		329,319	98.6	6.3	37.5	2,421,857	100.9	46.1	59.9	8,022	90.7	0.2	25.5	2,390,183	96.0	45.5	47.3	101,485	102.8	1.9	66.0		

1)「構成比」は献血者数に対する比率。

2)「構成比」は端数処理しているため、合計が必ずしも100%にはならない。

3) 受入施設の「オープン採血」は会社・町会等の施設内で受入れた人数。

(4) 年代別・男女別献血者数(10~30代)

平成23年度4~3月累計

ブロック名 施設名	項目	16~19歳							20~29歳						30~39歳								
		男		女		合			男		女		合		男		女		合				
		性	前年比	性	前年比	計	前年比	献血率	性	前年比	性	前年比	計	前年比	献血率	性	前年比	性	前年比	計	前年比	献血率	
	人	%	人	%	人	%	%	人	%	人	%	人	%	%	人	%	人	%	人	%	人	%	%
北海道	北海道	9,418	107.5	8,195	104.1	17,613	105.9	6.9	29,287	100.7	21,281	99.8	50,568	100.3	9.1	41,470	97.2	22,672	97.0	64,142	97.2	8.8	
北海道	小計	9,418	107.5	8,195	104.1	17,613	105.9	6.9	29,287	100.7	21,281	99.8	50,568	100.3	9.1	41,470	97.2	22,672	97.0	64,142	97.2	8.8	
宮城	青森	1,985	101.9	2,363	101.1	4,348	101.5	6.2	5,475	95.2	4,413	90.4	9,888	93.0	7.7	8,719	94.1	4,938	88.7	13,657	92.1	8.1	
	岩手	2,076	90.7	2,982	92.1	5,058	91.5	9.1	5,025	89.1	4,837	95.3	9,862	92.1	9.2	7,399	92.2	4,550	97.5	11,949	94.2	8.7	
	宮城	2,952	89.0	3,349	90.1	6,301	89.6	6.5	10,416	88.8	9,965	93.7	20,381	91.1	8.8	13,103	89.6	7,176	92.2	20,279	90.5	7.1	
	秋田	1,913	89.4	2,363	76.1	4,276	81.5	8.5	6,557	98.2	5,349	92.3	11,906	95.4	12.9	8,565	99.1	4,869	98.1	13,434	98.7	10.9	
	山形	2,259	105.3	2,389	99.5	4,648	102.2	8.1	5,154	96.4	3,902	96.7	9,056	96.5	8.2	7,368	96.1	3,645	98.9	11,013	97.0	8.1	
	福島	2,246	81.3	2,040	88.9	4,286	84.7	4.3	7,902	79.2	5,244	84.3	13,146	81.2	6.8	12,975	80.0	6,311	84.9	19,286	81.5	8.2	
宮城	小計	13,431	92.0	15,486	90.6	28,917	91.2	6.7	40,529	89.8	33,710	92.0	74,239	90.8	8.6	58,129	90.2	31,489	92.3	89,618	90.9	8.3	
東京	茨城	4,077	101.3	3,962	106.6	8,039	103.9	5.4	10,110	95.8	7,291	103.8	17,401	99.0	5.4	16,605	93.8	8,106	111.0	24,711	98.8	6.1	
	栃木	5,110	100.1	5,385	91.4	10,495	95.4	10.9	9,011	96.5	6,926	94.3	15,937	95.5	7.4	14,802	99.1	7,324	93.9	22,126	97.3	7.9	
	群馬	3,517	95.9	4,140	99.2	7,657	97.7	7.7	8,662	95.3	6,517	97.6	15,179	96.3	7.5	16,145	95.9	7,215	97.9	23,360	96.5	8.6	
	埼玉	10,267	97.4	10,663	85.9	20,930	91.2	6.1	26,128	96.9	19,181	87.8	45,309	92.8	5.7	40,268	95.7	18,314	87.0	58,582	92.8	5.4	
	千葉	8,742	99.7	8,914	102.1	17,656	100.9	6.3	25,852	98.4	21,367	100.5	47,219	99.4	6.8	37,636	97.1	21,957	102.3	59,593	99.0	6.4	
	東京	16,336	92.0	15,570	75.0	31,906	82.8	6.3	82,339	92.1	66,374	85.4	148,713	89.0	9.2	101,230	94.3	47,256	89.0	148,486	92.6	6.9	
	神奈川	7,679	103.1	4,068	95.5	11,747	100.3	2.9	35,772	94.4	18,774	87.3	54,546	91.8	5.4	56,382	95.1	19,644	89.0	76,026	93.4	5.4	
	新潟	3,253	102.8	3,707	94.3	6,960	98.1	6.0	11,886	101.6	9,304	94.0	21,190	98.2	9.1	16,244	100.6	7,794	95.4	24,038	98.8	8.1	
山梨	1,766	101.0	1,874	103.5	3,640	102.3	8.0	3,654	97.0	2,856	104.2	6,510	100.0	7.5	5,458	97.0	2,946	103.2	8,404	99.1	7.8		
東京	小計	60,747	97.6	58,283	88.7	119,030	93.1	5.8	213,414	94.9	158,590	90.1	372,004	92.8	7.2	304,770	95.6	140,556	93.0	445,326	94.8	6.4	
愛知	富山	1,234	100.7	1,286	107.7	2,520	104.1	5.0	4,967	99.5	3,028	93.8	7,995	97.3	7.8	8,350	99.5	2,990	95.3	11,340	98.3	7.8	
	石川	1,511	110.8	1,004	85.7	2,515	99.2	4.4	7,004	100.8	3,936	91.0	10,940	97.1	9.3	9,762	95.0	4,198	99.8	13,960	96.4	8.7	
	福井	880	118.9	682	107.2	1,562	113.5	3.8	4,007	98.0	2,370	100.9	6,377	99.1	7.8	6,413	96.5	2,561	98.7	8,974	97.1	8.7	
	長野	1,443	91.8	1,626	87.8	3,069	89.7	2.9	7,810	94.1	5,065	86.2	12,875	90.8	6.4	14,152	94.0	5,938	87.7	20,090	92.0	7.3	
	岐阜	1,854	109.6	2,104	107.4	3,958	108.4	3.8	6,778	97.1	5,610	97.3	12,388	97.2	5.9	13,459	100.0	6,208	96.8	19,667	98.9	7.2	
	静岡県	4,091	103.0	2,158	89.2	6,249	97.8	3.5	16,031	93.8	7,696	91.6	23,727	93.1	6.1	26,997	95.9	8,848	97.0	35,845	96.2	7.0	
	愛知	8,981	101.3	7,713	96.4	16,694	98.9	4.7	40,270	95.3	27,577	98.0	67,847	96.4	8.1	57,325	95.3	21,717	97.5	79,042	95.9	7.2	
	三重	808	92.3	278	68.0	1,086	84.6	1.2	6,442	89.7	2,564	85.0	9,006	88.3	4.7	12,246	90.6	3,339	86.1	15,585	89.6	6.3	
愛知	小計	20,802	102.4	16,851	95.5	37,653	99.2	3.8	93,309	95.4	57,846	94.7	151,155	95.1	7.1	148,704	95.5	55,799	95.6	204,503	95.5	7.3	
大阪	滋賀	768	76.0	399	70.9	1,167	74.1	1.6	5,472	96.7	2,658	106.3	8,130	99.6	5.1	8,950	94.9	3,127	106.9	12,077	97.8	6.0	
	京都	3,137	102.1	1,678	99.2	4,815	101.1	4.1	15,517	97.5	8,963	90.1	24,480	94.7	8.7	17,824	96.6	7,258	96.6	25,082	96.6	6.9	
	大阪	7,776	100.4	5,699	93.4	13,475	97.3	3.3	40,732	93.2	28,112	87.2	68,844	90.6	7.2	63,350	90.3	29,328	86.3	92,678	89.0	7.1	
	兵庫	5,426	105.5	2,894	91.3	8,320	100.1	3.1	24,582	100.2	14,154	93.0	38,736	97.4	6.5	36,746	96.8	15,110	96.6	51,856	96.8	6.6	
	奈良	1,259	102.4	1,026	98.8	2,285	100.7	3.2	6,683	101.5	4,198	100.4	10,881	101.1	7.3	9,355	97.7	4,130	102.6	13,485	99.1	7.3	
	和歌山	1,208	115.2	896	94.7	2,104	105.5	4.2	4,411	105.9	2,875	101.0	7,286	103.9	7.3	7,728	97.5	3,684	108.5	11,412	100.8	9.2	
大阪	小計	19,574	101.7	12,592	93.2	32,166	98.2	3.3	97,397	96.8	60,960	91.1	158,357	94.5	7.1	143,953	93.8	62,637	92.8	206,590	93.5	7.0	
岡山	鳥取	504	115.1	263	103.1	767	110.7	2.6	3,215	93.6	1,409	79.9	4,624	89.0	7.8	4,954	90.4	1,825	83.0	6,779	88.3	9.2	
	島根	611	116.2	246	96.9	857	109.9	2.5	2,972	93.2	1,552	93.4	4,524	93.3	7.0	5,046	94.4	1,681	88.7	6,727	92.9	8.1	
	岡山	1,743	91.0	1,413	90.8	3,156	90.9	3.4	9,810	93.8	6,434	94.8	16,244	94.2	8.0	14,940	95.3	6,525	91.8	21,465	94.2	8.3	
	広島	2,825	100.2	1,962	99.5	4,787	99.9	3.5	14,244	92.1	7,684	85.8	21,928	89.8	7.3	23,137	95.7	8,160	83.4	31,297	92.1	7.9	
	山口	1,286	106.3	408	82.3	1,694	99.3	2.5	6,472	97.0	2,356	82.8	8,828	92.8	6.5	11,187	92.0	3,439	83.6	14,626	89.9	8.2	
	徳島	570	99.7	377	99.2	947	99.5	2.6	4,090	98.5	1,989	108.5	6,079	101.6	7.8	6,526	96.1	2,397	103.9	8,923	98.1	9.1	
	香川	1,396	111.1	499	94.0	1,895	106.0	4.1	5,474	100.9	2,280	105.6	7,754	102.3	7.8	8,297	98.6	2,641	94.4	10,938	97.5	8.1	
	愛媛	1,773	132.6	723	65.1	2,496	102.0	3.6	7,202	95.4	3,637	75.8	10,839	87.8	7.8	11,202	93.8	3,882	82.1	15,084	90.5	8.3	
	高知	1,123	94.8	1,184	87.2	2,307	90.7	6.5	3,778	90.3	3,486	92.8	7,264	91.5	10.7	5,867	95.0	3,666	86.5	9,533	91.5	10.2	
岡山	小計	11,831	105.1	7,075	89.4	18,906	98.6	3.4	57,257	94.6	30,827	89.2	88,084	92.6	7.7	91,156	94.8	34,216	87.3	125,372	92.6	8.4	
福岡	福岡	7,567	114.6	2,772	83.7	10,339	104.3	4.2	28,655	103.4	17,479	105.2	46,134	104.1	8.0	38,148	103.7	17,263	106.2	55,411	104.4	7.8	
	佐賀	890	102.8	599	97.9	1,489	100.7	3.3	3,837	94.9	2,506	92.7	6,343	94.1	7.1	6,327	90.7	2,453	93.1	8,780	91.3	8.4	
	長崎	2,602	105.3	743	84.5	3,345	99.9	4.5	9,159	96.3	3,364	98.9	12,523	97.0	9.3	13,193	100.7	3,784	105.8	16,977	101.8	10.1	
	熊本	2,828	120.5	1,276	101.7	4,104	114.0	4.5	9,977	94.1	5,083	91.7	15,060	93.3	8.1	14,748	96.2	5,195	92.8	19,943	95.3	9.0	
	大分	1,222	98.3	764</																			

## (5)年代別・男女別献血者数(40~60代)

平成23年度4~3月累計

ブロック名	項目 施設名	40～49歳							50～59歳							60～69歳						
		男		女		合			男		女		合			男		女		合		
		性	前年比	性	前年比	計	前年比	献血率	性	前年比	性	前年比	計	前年比	献血率	性	前年比	性	前年比	計	前年比	献血率
人	%	人	%	人	%	%	人	%	人	%	人	%	%	人	%	人	%	人	%	人	%	%
北海道	北海道	48,114	101.7	21,795	100.9	69,909	101.4	9.8	39,630	100.6	18,056	100.4	57,686	100.5	7.6	19,186	103.5	9,201	102.4	28,387	103.1	3.4
北海道	小計	48,114	101.7	21,795	100.9	69,909	101.4	9.8	39,630	100.6	18,056	100.4	57,686	100.5	7.6	19,186	103.5	9,201	102.4	28,387	103.1	3.4
宮城	青森	10,300	98.9	4,491	97.6	14,791	98.5	8.4	7,016	100.3	3,266	99.6	10,282	100.1	5.0	2,410	101.6	967	100.4	3,377	101.3	1.6
	岩手	7,723	92.7	3,926	100.5	11,649	95.2	8.6	6,717	98.7	3,309	99.2	10,026	98.9	6.3	2,204	103.9	1,179	104.2	3,383	104.0	2.2
	宮城	15,020	97.3	5,782	98.2	20,802	97.5	8.2	8,288	96.0	3,395	93.1	11,683	95.2	4.3	2,584	95.0	1,096	102.1	3,680	97.0	1.4
	秋田	8,431	103.7	3,686	98.6	12,117	102.1	9.6	5,535	108.3	2,693	106.8	8,228	107.8	5.0	1,769	130.0	692	110.0	2,461	123.7	1.5
	山形	8,161	102.4	3,183	103.1	11,344	102.6	8.4	5,584	101.8	2,423	112.4	8,007	104.8	4.8	1,660	109.3	481	110.8	2,141	109.6	1.3
	福島	14,664	85.1	6,128	90.9	20,792	86.7	9.1	11,094	87.9	4,799	87.6	15,893	87.8	5.9	3,475	96.0	1,670	96.8	5,145	96.3	2.0
宮城	小計	64,299	95.2	27,196	97.3	91,495	95.8	8.7	44,234	96.9	19,885	97.4	64,119	97.1	5.2	14,102	102.8	6,085	102.1	20,187	102.6	1.7
東京	茨城	20,180	102.1	8,049	125.4	28,229	107.8	7.5	13,464	100.9	6,452	114.0	19,916	104.8	5.0	5,718	108.6	2,885	119.3	8,603	112.0	2.0
	栃木	14,850	102.6	5,977	103.8	20,827	102.9	8.2	9,142	102.2	3,762	100.1	12,904	101.6	4.7	3,162	112.5	1,420	108.7	4,582	111.3	1.6
	群馬	18,258	105.4	6,321	102.5	24,579	104.6	9.7	10,129	106.3	3,595	101.6	13,724	105.0	5.3	3,142	99.8	1,357	104.6	4,499	101.2	1.5
	埼玉	45,354	104.6	18,093	97.0	63,447	102.3	6.3	26,188	103.2	11,000	93.8	37,188	100.2	4.2	11,007	99.2	5,607	89.6	16,614	95.7	1.5
	千葉	44,670	105.3	20,617	109.1	65,287	106.5	7.6	26,755	107.9	12,904	107.9	39,659	107.9	5.3	10,869	107.3	6,249	107.1	17,118	107.2	1.9
	東京都	109,859	102.0	37,617	98.5	147,476	101.0	7.6	57,722	104.4	19,309	96.2	77,031	102.2	5.3	19,171	101.1	7,652	88.0	26,823	97.0	1.6
	神奈川	71,816	104.2	19,247	99.7	91,063	103.2	6.7	38,514	106.5	10,875	95.8	49,389	103.9	4.7	14,604	106.5	4,729	90.2	19,333	102.0	1.6
	新潟	17,784	104.7	6,790	107.6	24,574	105.5	8.6	11,881	100.9	4,650	104.4	16,531	101.9	5.1	3,695	105.5	1,245	110.6	4,940	106.8	1.4
	山梨	7,108	104.0	2,814	110.1	9,922	105.6	8.8	4,322	112.1	1,941	115.9	6,263	113.3	5.6	1,565	116.3	748	96.3	2,313	108.9	1.9
東京	小計	349,879	103.6	125,525	102.7	475,404	103.3	7.4	198,117	104.8	74,488	100.4	272,605	103.5	5.0	72,933	104.2	31,892	96.8	104,825	101.8	1.6
愛知	富山	8,805	109.7	2,367	104.9	11,172	108.7	8.4	5,195	110.4	1,624	106.9	6,819	109.6	5.0	1,849	106.0	492	113.1	2,341	107.4	1.4
	石川	10,839	103.5	3,574	110.3	14,413	105.1	9.9	6,648	106.9	2,223	105.9	8,871	106.6	6.2	2,409	102.8	827	101.1	3,236	102.3	1.8
	福井	7,360	103.5	3,055	116.8	10,415	107.0	10.6	5,650	109.2	2,090	104.9	7,740	108.0	7.4	1,962	114.1	815	103.6	2,777	110.8	2.4
	長野	16,551	102.0	6,262	100.7	22,813	101.6	8.5	10,463	108.2	3,997	97.7	14,460	105.0	5.4	3,555	103.1	1,339	100.2	4,894	102.3	1.6
	岐阜	16,315	102.1	6,194	106.0	22,509	103.1	8.6	10,642	102.1	4,904	100.6	15,546	101.7	6.0	5,016	104.1	2,456	97.6	7,472	101.9	2.4
	静岡	30,834	101.7	8,920	104.7	39,754	102.3	8.2	19,006	101.6	5,508	103.0	24,514	101.9	5.1	6,699	106.8	1,883	96.2	8,582	104.3	1.5
	愛知	62,402	103.6	19,063	105.4	81,465	104.0	8.1	34,299	103.4	11,101	100.4	45,400	102.7	5.4	11,661	106.6	4,722	93.5	16,383	102.4	1.6
	三重	14,906	97.6	3,583	93.4	18,489	96.7	7.8	8,524	101.2	2,281	94.5	10,805	99.7	4.7	2,514	104.4	779	100.8	3,293	103.5	1.2
愛知	小計	168,012	102.7	53,018	104.7	221,030	103.1	8.4	100,427	104.1	33,728	101.0	134,155	103.3	5.4	35,665	105.8	13,313	97.4	48,978	103.4	1.7
大阪	滋賀	10,143	104.3	3,162	128.0	13,305	109.1	7.4	6,949	105.4	2,074	112.3	9,023	106.9	5.3	2,704	101.5	986	105.8	3,690	102.6	2.0
	京都	21,567	104.4	7,103	114.5	28,670	106.7	8.6	14,615	106.0	5,101	103.9	19,716	105.5	6.7	6,882	103.1	3,206	100.8	10,088	102.4	2.6
	大阪	83,678	101.8	29,044	96.5	112,722	100.4	9.2	48,787	101.1	18,488	92.9	67,275	98.7	6.8	23,202	98.6	11,105	89.1	34,307	95.3	2.7
	兵庫	42,988	104.0	15,188	107.5	58,176	104.9	7.7	27,840	102.2	11,072	102.4	38,912	102.2	5.7	11,973	103.1	5,620	99.0	17,593	101.7	2.2
	奈良	11,362	107.5	4,262	109.9	15,624	108.1	8.5	7,850	105.0	3,138	103.6	10,988	104.6	6.2	2,912	110.1	1,400	102.8	4,312	107.6	2.0
	和歌山	9,434	101.9	3,935	118.1	13,369	106.2	10.5	6,370	105.2	3,082	107.5	9,452	105.9	7.2	2,555	102.1	1,578	107.9	4,133	104.2	2.6
大阪	小計	179,172	103.1	62,694	104.3	241,866	103.4	8.7	112,411	102.7	42,955	99.0	155,366	101.7	6.4	50,228	101.2	23,895	95.3	74,123	99.2	2.4
岡山	鳥取	4,996	98.7	1,647	92.0	6,643	96.9	9.8	3,129	96.2	1,143	98.2	4,272	96.7	5.3	947	104.0	285	111.8	1,232	105.7	1.5
	根拠	5,483	95.5	1,614	103.9	7,097	97.3	9.1	4,157	103.4	1,163	108.4	5,320	104.5	5.6	1,179	106.4	311	111.5	1,490	107.4	1.4
	岡山	16,490	104.3	6,737	103.9	23,227	104.2	10.1	11,251	103.6	5,160	94.3	16,411	100.5	7.0	4,653	101.6	2,379	88.8	7,032	96.9	2.5
	広島	26,105	104.7	8,945	98.9	35,050	103.1	9.8	16,127	106.7	6,041	98.5	22,168	104.4	6.3	6,020	107.1	2,819	100.9	8,839	105.0	2.1
	山口	13,232	101.7	3,610	96.5	16,842	100.6	10.2	9,730	100.0	2,869	93.1	12,599	98.3	6.7	4,020	109.0	1,335	99.1	5,355	106.4	2.3
	徳島	6,771	101.5	2,101	123.2	8,872	105.9	9.5	5,034	102.2	1,611	101.5	6,645	102.0	6.1	1,758	112.3	651	107.8	2,409	111.0	2.0
	香川	8,773	104.0	2,210	103.5	10,983	103.9	9.2	5,827	99.7	1,728	97.2	7,555	99.1	5.9	2,255	108.6	791	93.7	3,046	104.3	2.0
	愛媛	12,672	102.3	3,901	94.9	16,573	100.5	9.6	8,504	99.6	2,907	89.7	11,411	96.9	5.9	3,354	102.9	1,227	97.8	4,581	101.4	2.1
	高知	5,943	98.7	3,161	101.7	9,104	99.7	10.4	4,118	98.1	2,485	98.0	6,603	98.1	6.5	1,600	106.0	1,106	98.0	2,706	102.6	2.2
	岡山	小計	100,465	102.4	33,926	100.7	134,391	102.0	9.8	67,877	102.1	25,107	96.3	92,984	100.5	6.3	25,786	106.0	10,904	97.5	36,690	103.3
福岡	福岡	39,563	110.0	15,952	114.1	55,515	111.2	8.8	26,307	106.0	11,461	101.4	37,768	104.6	5.8	12,241	106.8	6,314	98.8	18,555	104.0	2.6
	佐賀	6,990	100.1	2,247	105.4	9,237	101.4	9.3	5,322	100.9	1,538	94.1	6,860	99.3	5.8	1,739	102.8	568	92.4	2,307	100.0	2.0
	崎玉	14,171	104.1	3,796	112.8	17,967	105.8	10.5	10,375	100.2	2,726	105.2	13,101	101.2	6.4	3,505	104.0	969	108.6	4,474	104.9	2.2
	熊本	16,507	101.6	4,912																		



(6)年代別・男女別献血者数(年代合計・年代別構成比)

平成23年度4～3月累計

ブロック名	項目 施設名	年代合計									年代別構成比					
		合計			男			女			16   19 歳	20   29 歳	30   39 歳	40   49 歳	50   59 歳	60   69 歳
		人	前 年 比	献 血 率	人	前 年 比	構 成 比	人	前 年 比	構 成 比						
		%	%	%	%	%	%	%	%	%						
北海道	北海道	288,305	100.5	7.5	187,105	100.7	64.9	101,200	100.1	35.1	6.1	17.5	22.2	24.2	20.0	9.8
小計		288,305	100.5	7.5	187,105	100.7	64.9	101,200	100.1	35.1	6.1	17.5	22.2	24.2	20.0	9.8
宮 城	青森	56,343	96.5	5.9	35,905	97.7	63.7	20,438	94.5	36.3	7.7	17.5	24.2	26.3	18.2	6.0
	岩手	51,927	95.2	6.9	31,144	93.8	60.0	20,783	97.3	40.0	9.7	19.0	23.0	22.4	19.3	6.5
	宮城	83,126	93.2	6.0	52,363	92.7	63.0	30,763	94.0	37.0	7.6	24.5	24.4	25.0	14.1	4.4
	秋田	52,422	99.2	7.2	32,770	102.2	62.5	19,652	94.7	37.5	8.2	22.7	25.6	23.1	15.7	4.7
	山形	46,209	100.6	6.0	30,186	100.2	65.3	16,023	101.4	34.7	10.1	19.6	23.8	24.5	17.3	4.6
	福島	78,548	85.1	6.1	52,356	83.8	66.7	26,192	87.6	33.3	5.5	16.7	24.6	26.5	20.2	6.6
小計		368,575	93.7	6.3	234,724	93.5	63.7	133,851	94.2	36.3	7.8	20.1	24.3	24.8	17.4	5.5
東 京	茨城	106,899	103.6	5.1	70,154	99.3	65.6	36,745	112.9	34.4	7.5	16.3	23.1	26.4	18.6	8.0
	栃木	86,871	99.3	6.2	56,077	100.8	64.6	30,794	96.6	35.4	12.1	18.3	25.5	24.0	14.9	5.3
	群馬	88,998	100.2	6.4	59,853	100.4	67.3	29,145	99.7	32.7	8.6	17.1	26.2	27.6	15.4	5.1
	埼玉	242,070	96.3	4.7	159,212	99.9	65.8	82,858	90.1	34.2	8.6	18.7	24.2	26.2	15.4	6.9
	千葉	246,532	103.0	5.5	154,524	102.3	62.7	92,008	104.4	37.3	7.2	19.2	24.2	26.5	16.1	6.9
	東京都	580,435	94.4	6.2	386,657	97.5	66.6	193,778	88.7	33.4	5.5	25.6	25.6	25.4	13.3	4.6
	神奈川	302,104	98.4	4.7	224,767	100.6	74.4	77,337	92.4	25.6	3.9	18.1	25.2	30.1	16.3	6.4
	新潟	98,233	101.1	6.1	64,743	102.3	65.9	33,490	98.8	34.1	7.1	21.6	24.5	25.0	16.8	5.0
	山梨	37,052	104.1	6.3	23,873	103.0	64.4	13,179	106.2	35.6	9.8	17.6	22.7	26.8	16.9	6.2
小計		1,789,194	98.0	5.5	1,199,860	99.8	67.1	589,334	94.7	32.9	6.7	20.8	24.9	26.6	15.2	5.9
愛 知	富山	42,187	103.3	5.7	30,400	104.5	72.1	11,787	100.1	27.9	6.0	19.0	26.9	26.5	16.2	5.5
	石川	53,935	100.8	6.7	38,173	101.5	70.8	15,762	99.4	29.2	4.7	20.3	25.9	26.7	16.4	6.0
	福井	37,845	103.8	7.0	26,272	103.1	69.4	11,573	105.4	30.6	4.1	16.9	23.7	27.5	20.5	7.3
	長野	78,201	97.2	5.5	53,974	99.4	69.0	24,227	92.6	31.0	3.9	16.5	25.7	29.2	18.5	6.3
	岐阜	81,540	101.0	5.7	54,064	101.3	66.3	27,476	100.4	33.7	4.9	15.2	24.1	27.6	19.1	9.2
	静岡	138,671	98.8	5.3	103,658	99.2	74.8	35,013	97.9	25.2	4.5	17.1	25.8	28.7	17.7	6.2
	愛知	306,831	99.5	6.0	214,938	99.7	70.1	91,893	99.2	29.9	5.4	22.1	25.8	26.6	14.8	5.3
	三重	58,264	94.0	4.6	45,440	95.3	78.0	12,824	89.5	22.0	1.9	15.5	26.7	31.7	18.5	5.7
小計		797,474	99.4	5.7	566,919	99.9	71.1	230,555	98.2	28.9	4.7	19.0	25.6	27.7	16.8	6.1
大 阪	滋賀	47,392	102.3	4.9	34,986	99.7	73.8	12,406	110.4	26.2	2.5	17.2	25.5	28.1	19.0	7.8
	京都	112,851	100.8	6.3	79,542	101.3	70.5	33,309	99.6	29.5	4.3	21.7	22.2	25.4	17.5	8.9
	大阪	389,301	94.9	6.3	267,525	97.1	68.7	121,776	90.3	31.3	3.5	17.7	23.8	29.0	17.3	8.8
	兵庫	213,593	100.5	5.5	149,555	101.2	70.0	64,038	99.1	30.0	3.9	18.1	24.3	27.2	18.2	8.2
	奈良	57,575	103.6	5.9	39,421	103.5	68.5	18,154	103.6	31.5	4.0	18.9	23.4	27.1	19.1	7.5
	和歌山	47,756	104.3	6.9	31,706	102.4	66.4	16,050	108.1	33.6	4.4	15.3	23.9	28.0	19.8	8.7
小計		868,468	98.4	6.0	602,735	99.4	69.4	265,733	96.1	30.6	3.7	18.2	23.8	27.8	17.9	8.5
岡 山	鳥取	24,317	93.5	6.2	17,745	95.5	73.0	6,572	88.5	27.0	3.2	19.0	27.9	27.3	17.6	5.1
	島根	26,015	97.6	5.6	19,448	97.6	74.8	6,567	97.8	25.2	3.3	17.4	25.9	27.3	20.4	5.7
	岡山	87,535	97.9	6.7	58,887	99.3	67.3	28,648	95.2	32.7	3.6	18.6	24.5	26.5	18.7	8.0
	広島	124,069	97.8	6.3	88,458	100.4	71.3	35,611	92.0	28.7	3.9	17.7	25.2	28.3	17.9	7.1
	山口	59,944	96.5	6.2	45,927	98.9	76.6	14,017	89.7	23.4	2.8	14.7	24.4	28.1	21.0	8.9
	徳島	33,875	102.4	6.4	24,749	100.3	73.1	9,126	108.4	26.9	2.8	17.9	26.3	26.2	19.6	7.1
	香川	42,171	101.1	6.2	32,022	101.8	75.9	10,149	99.1	24.1	4.5	18.4	25.9	26.0	17.9	7.2
	愛媛	60,984	94.9	6.3	44,707	99.3	73.3	16,277	84.6	26.7	4.1	17.8	24.7	27.2	18.7	7.5
	高知	37,517	95.2	7.4	22,429	96.4	59.8	15,088	93.6	40.2	6.1	19.4	25.4	24.3	17.6	7.2
小計		496,427	97.5	6.4	354,372	99.3	71.4	142,055	93.1	28.6	3.8	17.7	25.3	27.1	18.7	7.4
福 岡	福岡	223,722	105.9	6.3	152,481	106.4	68.2	71,241	105.0	31.8	4.6	20.6	24.8	24.8	16.9	8.3
	佐賀	35,016	96.8	6.1	25,105	97.2	71.7	9,911	95.9	28.3	4.3	18.1	25.1	26.4	19.6	6.6
	長崎	68,387	101.9	7.1	53,005	101.1	77.5	15,382	104.6	22.5	4.9	18.3	24.8	26.3	19.2	6.5
	熊本	83,131	98.7	6.8	61,073	100.1	73.5	22,058	95.1	26.5	4.9	18.1	24.0	25.8	20.0	7.2
	大分	50,664	100.6	6.3	37,427	100.6	73.9	13,237	100.4	26.1	3.9	17.0	26.6	27.1	18.7	6.6
	宮崎	50,331	101.4	6.6	36,985	101.4	73.5	13,346	101.6	26.5	4.7	17.5	25.4	25.5	19.5	7.3
	鹿児島	71,449	99.1	6.3	51,344	100.9	71.9	20,105	94.8	28.1	4.8	18.5	24.8	25.9	19.3	6.6
	沖縄	59,723	100.8	6.1	46,713	102.1	78.2	13,010	96.5	21.8	6.1	22.0	29.5	24.6	14.6	3.2
小計		642,423	102.0	6.5	464,133	102.5	72.2	178,290	100.7	27.8	4.8	19.3	25.3	25.5	18.1	7.0
全国合計		5,250,866	98.5	5.9	3,609,848	99.6	68.7	1,641,018	96.2	31.3	5.4	19.4	24.7	26.6	17.0	6.8

1) 合計欄の「献血率」は、15～69歳の人口より算出。

2) 「構成比」は献血者数に対する比率。

3) 「構成比」は端数処理しているため、合計が必ずしも100%にはならない。

4) 「年代別構成比」は端数処理しているため、合計が必ずしも100%にはならない。

(7)年代別・男女別初回献血者数・初回献血者率(10~30代)

平成23年度4~3月累計

ブロック名	施設名	16～19歳						20～29歳						30～39歳					
		合計		男性		女性		合計		男性		女性		合計		男性		女性	
		人	%	人	%	人	%	人	%	人	%	人	%	人	%	人	%	人	%
北海道	北海道	9,780	55.5	5,433	57.7	4,347	53.0	8,678	17.2	5,069	17.3	3,609	17.0	3,503	5.5	2,123	5.1	1,380	6.1
	小計	9,780	55.5	5,433	57.7	4,347	53.0	8,678	17.2	5,069	17.3	3,609	17.0	3,503	5.5	2,123	5.1	1,380	6.1
宮城	青森	2,412	55.5	1,127	56.8	1,285	54.4	1,542	15.6	858	15.7	684	15.5	719	5.3	398	4.6	321	6.5
	岩手	2,488	49.2	1,150	55.4	1,338	44.9	1,261	12.8	724	14.4	537	11.1	549	4.6	344	4.6	205	4.5
	宮城	2,902	46.1	1,491	50.5	1,411	42.1	2,385	11.7	1,366	13.1	1,019	10.2	993	4.9	610	4.7	383	5.3
	秋田	1,851	43.3	883	46.2	968	41.0	1,181	9.9	717	10.9	464	8.7	488	3.6	270	3.2	218	4.5
	山形	2,695	58.0	1,367	60.5	1,328	55.6	1,272	14.0	725	14.1	547	14.0	700	6.4	431	5.8	269	7.4
	福島	2,398	55.9	1,290	57.4	1,108	54.3	2,285	17.4	1,333	16.9	952	18.2	1,096	5.7	665	5.1	431	6.8
	小計	14,746	51.0	7,308	54.4	7,438	48.0	9,926	13.4	5,723	14.1	4,203	12.5	4,545	5.1	2,718	4.7	1,827	5.8
東京	茨城	4,586	57.0	2,327	57.1	2,259	57.0	2,852	16.4	1,682	16.6	1,170	16.0	1,511	6.1	856	5.2	655	8.1
	栃木	5,570	53.1	2,904	56.8	2,666	49.5	2,234	14.0	1,314	14.6	920	13.3	1,599	7.2	915	6.2	684	9.3
	群馬	4,008	52.3	1,908	54.3	2,100	50.7	2,052	13.5	1,187	13.7	865	13.3	1,153	4.9	727	4.5	426	5.9
	埼玉	10,858	51.9	5,570	54.3	5,288	49.6	6,788	15.0	3,989	15.3	2,799	14.6	4,039	6.9	2,392	5.9	1,647	9.0
	千葉	8,903	50.4	4,513	51.6	4,390	49.2	7,195	15.2	4,043	15.6	3,152	14.8	4,453	7.5	2,572	6.8	1,881	8.6
	東京都	15,594	48.9	8,361	51.2	7,233	46.5	22,151	14.9	12,971	15.8	9,180	13.8	9,036	6.1	5,827	5.8	3,209	6.8
	神奈川	6,865	58.4	4,573	59.6	2,292	56.3	8,733	16.0	5,923	16.6	2,810	15.0	4,506	5.9	3,205	5.7	1,301	6.6
	新潟	3,562	51.2	1,695	52.1	1,867	50.4	2,918	13.8	1,671	14.1	1,247	13.4	1,342	5.6	840	5.2	502	6.4
	山梨	2,486	68.3	1,270	71.9	1,216	64.9	817	12.5	496	13.6	321	11.2	360	4.3	205	3.8	155	5.3
小計	62,432	52.5	33,121	54.5	29,311	50.3	55,740	15.0	33,276	15.6	22,464	14.2	27,999	6.3	17,539	5.8	10,460	7.4	
愛知	富山	1,581	62.7	838	67.9	743	57.8	1,348	16.9	810	16.3	538	17.8	583	5.1	380	4.6	203	6.8
	石川	1,220	48.5	770	51.0	450	44.8	1,577	14.4	1,028	14.7	549	13.9	618	4.4	390	4.0	228	5.4
	福井	1,066	68.2	597	67.8	469	68.8	1,134	17.8	714	17.8	420	17.7	500	5.6	325	5.1	175	6.8
	長野	1,733	56.5	815	56.5	918	56.5	2,194	17.0	1,337	17.1	857	16.9	1,183	5.9	737	5.2	446	7.5
	岐阜	2,140	54.1	1,003	54.1	1,137	54.0	2,281	18.4	1,310	19.3	971	17.3	1,180	6.0	727	5.4	453	7.3
	静岡	4,076	65.2	2,691	65.8	1,385	64.2	3,439	14.5	2,242	14.0	1,197	15.6	1,946	5.4	1,304	4.8	642	7.3
	愛知	8,717	52.2	5,111	56.9	3,606	46.8	11,082	16.3	7,084	17.6	3,998	14.5	5,437	6.9	3,639	6.3	1,798	8.3
	三重	718	66.1	550	68.1	168	60.4	1,650	18.3	1,255	19.5	395	15.4	1,109	7.1	851	6.9	258	7.7
	小計	21,251	56.4	12,375	59.5	8,876	52.7	24,705	16.3	15,780	16.9	8,925	15.4	12,556	6.1	8,353	5.6	4,203	7.5
大阪	滋賀	757	64.9	496	64.6	261	65.4	1,594	19.6	1,065	19.5	529	19.9	814	6.7	572	6.4	242	7.7
	京都	2,873	59.7	1,885	60.1	988	58.9	4,272	17.5	2,858	18.4	1,414	15.8	1,636	6.5	1,084	6.1	552	7.6
	大阪	7,817	58.0	4,601	59.2	3,216	56.4	12,580	18.3	7,553	18.5	5,027	17.9	6,455	7.0	4,021	6.3	2,434	8.3
	兵庫	5,146	61.9	3,394	62.6	1,752	60.5	7,292	18.8	4,657	18.9	2,635	18.6	3,667	7.1	2,399	6.5	1,268	8.4
	奈良	1,333	58.3	746	59.3	587	57.2	1,970	18.1	1,196	17.9	774	18.4	967	7.2	632	6.8	335	8.1
	和歌山	1,365	64.9	819	67.8	546	60.9	1,631	22.4	1,017	23.1	614	21.4	1,046	9.2	669	8.7	377	10.2
小計	19,291	60.0	11,941	61.0	7,350	58.4	29,339	18.5	18,346	18.8	10,993	18.0	14,585	7.1	9,377	6.5	5,208	8.3	
岡山	鳥取	499	65.1	310	61.5	189	71.9	761	16.5	483	15.0	278	19.7	313	4.6	208	4.2	105	5.8
	島根	555	64.8	400	65.5	155	63.0	664	14.7	482	16.2	182	11.7	392	5.8	291	5.8	101	6.0
	岡山	1,999	63.3	1,147	65.8	852	60.3	3,075	18.9	1,762	18.0	1,313	20.4	1,570	7.3	996	6.7	574	8.8
	広島	3,226	67.4	1,878	66.5	1,348	68.7	3,996	18.2	2,628	18.4	1,368	17.8	2,240	7.2	1,509	6.5	731	9.0
	山口	1,110	65.5	853	66.3	257	63.0	1,515	17.2	1,087	16.8	428	18.2	571	3.9	435	3.9	136	4.0
	徳島	572	60.4	357	62.6	215	57.0	908	14.9	604	14.8	304	15.3	527	5.9	370	5.7	157	6.5
	香川	1,161	61.3	856	61.3	305	61.1	1,392	18.0	1,016	18.6	376	16.5	577	5.3	412	5.0	165	6.2
	愛媛	1,651	66.1	1,208	68.1	443	61.3	1,767	16.3	1,244	17.3	523	14.4	783	5.2	558	5.0	225	5.8
	高知	1,222	53.0	625	55.7	597	50.4	1,114	15.3	602	15.9	512	14.7	483	5.1	297	5.1	186	5.1
小計	11,995	63.4	7,634	64.5	4,361	61.6	15,192	17.2	9,908	17.3	5,284	17.1	7,456	5.9	5,076	5.6	2,380	7.0	
福岡	福岡	7,034	68.0	5,221	69.0	1,813	65.4	9,186	19.9	5,882	20.5	3,304	18.9	3,879	7.0	2,544	6.7	1,335	7.7
	佐賀	953	64.0	622	69.9	331	55.3	1,136	17.9	732	19.1	404	16.1	416	4.7	292	4.6	124	5.1
	長崎	2,270	67.9	1,809	69.5	461	62.0	1,982	15.8	1,342	14.7	640	19.0	855	5.0	615	4.7	240	6.3
	熊本	2,745	66.9	1,912	67.6	833	65.3	2,386	15.8	1,571	15.7	815	16.0	736	3.7	544	3.7	192	3.7
	大分	1,242	62.5	728	59.6	514	67.3	1,718	20.0	1,067	18.5	651	22.9	870	6.4	600	6.0	270	7.8
	宮崎	1,480	62.5	923	65.0	557	58.6	1,663	18.9	1,100	18.8	563	19.0	845	6.6	558	6.0	287	8.3
	鹿児島	2,268	65.8	1,454	68.2	814	62.0	2,111	16.0	1,294	16.6	817	15.0	1,070	6.0	747	5.9	323	6.5
	沖縄	2,390	65.3	1,866	66.1	524	62.8	2,168	16.5	1,595	16.6	573	16.2	1,071	6.1	802	6.0	269	6.4
	小計	20,382	66.3	14,535	67.7	5,847	63.2	22,350	18.0	14,583	18.1	7,767	18.0	9,742	6.0	6,702	5.7	3,040	6.8
全国合計	159,877	56.1	92,347	58.7	67,530	52.9	165,930	16.3	102,685	16.8	63,245	15.6	80,386	6.2	51,888	5.7	28,498	7.3	

1)「初回者率」は年代別献血者数に対する比率。

(8)年代別・男女別初回献血者数・初回献血者率(40～60代)

平成23年度4～3月累計

ブロック名	項目 施設名	40～49歳						50～59歳						60～69歳					
		合計		男性		女性		合計		男性		女性		合計		男性		女性	
		人	%	人	%	人	%	人	%	人	%	人	%	人	%	人	%	人	%
北海道	北海道	1,699	2.4	912	1.9	787	3.6	967	1.7	393	1.0	574	3.2	236	0.8	96	0.5	140	1.5
	小計	1,699	2.4	912	1.9	787	3.6	967	1.7	393	1.0	574	3.2	236	0.8	96	0.5	140	1.5
宮城	青森	412	2.8	184	1.8	228	5.1	237	2.3	91	1.3	146	4.5	53	1.6	20	0.8	33	3.4
	岩手	255	2.2	142	1.8	113	2.9	135	1.3	52	0.8	83	2.5	40	1.2	15	0.7	25	2.1
	宮城	491	2.4	272	1.8	219	3.8	209	1.8	94	1.1	115	3.4	40	1.1	15	0.6	25	2.3
	秋田	251	2.1	123	1.5	128	3.5	107	1.3	32	0.6	75	2.8	25	1.0	6	0.3	19	2.7
	山形	357	3.1	198	2.4	159	5.0	207	2.6	97	1.7	110	4.5	57	2.7	30	1.8	27	5.6
	福島	660	3.2	332	2.3	328	5.4	398	2.5	127	1.1	271	5.6	80	1.6	31	0.9	49	2.9
	小計	2,426	2.7	1,251	1.9	1,175	4.3	1,293	2.0	493	1.1	800	4.0	295	1.5	117	0.8	178	2.9
東京	茨城	863	3.1	392	1.9	471	5.9	536	2.7	146	1.1	390	6.0	137	1.6	45	0.8	92	3.2
	栃木	1,199	5.8	627	4.2	572	9.6	768	6.0	347	3.8	421	11.2	174	3.8	91	2.9	83	5.8
	群馬	752	3.1	420	2.3	332	5.3	322	2.3	143	1.4	179	5.0	69	1.5	28	0.9	41	3.0
	埼玉	3,287	5.2	1,759	3.9	1,528	8.4	1,543	4.1	698	2.7	845	7.7	408	2.5	175	1.6	233	4.2
	千葉	4,059	6.2	2,140	4.8	1,919	9.3	2,046	5.2	907	3.4	1,139	8.8	627	3.7	272	2.5	355	5.7
	東京	4,825	3.3	2,981	2.7	1,844	4.9	1,794	2.3	915	1.6	879	4.6	386	1.4	200	1.0	186	2.4
	神奈川	2,835	3.1	1,873	2.6	962	5.0	1,050	2.1	563	1.5	487	4.5	240	1.2	139	1.0	101	2.1
	新潟	881	3.6	459	2.6	422	6.2	406	2.5	181	1.5	225	4.8	69	1.4	37	1.0	32	2.6
	山梨	220	2.2	94	1.3	126	4.5	139	2.2	38	0.9	101	5.2	31	1.3	13	0.8	18	2.4
	小計	18,921	4.0	10,745	3.1	8,176	6.5	8,604	3.2	3,938	2.0	4,666	6.3	2,141	2.0	1,000	1.4	1,141	3.6
愛知	富山	354	3.2	206	2.3	148	6.3	190	2.8	95	1.8	95	5.8	40	1.7	21	1.1	19	3.9
	石川	330	2.3	182	1.7	148	4.1	151	1.7	71	1.1	80	3.6	32	1.0	16	0.7	16	1.9
	福井	261	2.5	157	2.1	104	3.4	122	1.6	50	0.9	72	3.4	15	0.5	5	0.3	10	1.2
	長野	691	3.0	378	2.3	313	5.0	319	2.2	137	1.3	182	4.6	92	1.9	45	1.3	47	3.5
	岐阜	701	3.1	374	2.3	327	5.3	361	2.3	141	1.3	220	4.5	101	1.4	45	0.9	56	2.3
	静岡	1,040	2.6	652	2.1	388	4.3	483	2.0	215	1.1	268	4.9	94	1.1	45	0.7	49	2.6
	愛知	4,481	5.5	2,752	4.4	1,729	9.1	2,189	4.8	1,166	3.4	1,023	9.2	578	3.5	307	2.6	271	5.7
	三重	844	4.6	576	3.9	268	7.5	467	4.3	303	3.6	164	7.2	101	3.1	70	2.8	31	4.0
	小計	8,702	3.9	5,277	3.1	3,425	6.5	4,282	3.2	2,178	2.2	2,104	6.2	1,053	2.1	554	1.6	499	3.7
大阪	滋賀	367	2.8	213	2.1	154	4.9	163	1.8	64	0.9	99	4.8	33	0.9	16	0.6	17	1.7
	京都	1,348	4.7	810	3.8	538	7.6	760	3.9	412	2.8	348	6.8	260	2.6	126	1.8	134	4.2
	大阪	4,665	4.1	2,750	3.3	1,915	6.6	2,260	3.4	1,153	2.4	1,107	6.0	641	1.9	305	1.3	336	3.0
	兵庫	2,764	4.8	1,631	3.8	1,133	7.5	1,365	3.5	674	2.4	691	6.2	366	2.1	197	1.6	169	3.0
	奈良	860	5.5	511	4.5	349	8.2	481	4.4	245	3.1	236	7.5	159	3.7	84	2.9	75	5.4
	和歌山	530	4.0	276	2.9	254	6.5	277	2.9	135	2.1	142	4.6	69	1.7	23	0.9	46	2.9
	小計	10,534	4.4	6,191	3.5	4,343	6.9	5,306	3.4	2,683	2.4	2,623	6.1	1,528	2.1	751	1.5	777	3.3
岡山	鳥取	120	1.8	66	1.3	54	3.3	54	1.3	18	0.6	36	3.1	12	1.0	5	0.5	7	2.5
	根拠	283	4.0	190	3.5	93	5.8	177	3.3	105	2.5	72	6.2	52	3.5	30	2.5	22	7.1
	岡山	1,268	5.5	730	4.4	538	8.0	820	5.0	406	3.6	414	8.0	246	3.5	126	2.7	120	5.0
	広島	1,901	5.4	1,172	4.5	729	8.1	1,130	5.1	634	3.9	496	8.2	345	3.9	218	3.6	127	4.5
	山口	200	1.2	133	1.0	67	1.9	99	0.8	40	0.4	59	2.1	30	0.6	14	0.3	16	1.2
	徳島	366	4.1	230	3.4	136	6.5	252	3.8	154	3.1	98	6.1	70	2.9	45	2.6	25	3.8
	香川	232	2.1	153	1.7	79	3.6	115	1.5	52	0.9	63	3.6	36	1.2	15	0.7	21	2.7
	愛媛	459	2.8	295	2.3	164	4.2	252	2.2	128	1.5	124	4.3	62	1.4	26	0.8	36	2.9
高知	248	2.7	137	2.3	111	3.5	137	2.1	47	1.1	90	3.6	31	1.1	11	0.7	20	1.8	
	小計	5,077	3.8	3,106	3.1	1,971	5.8	3,036	3.3	1,584	2.3	1,452	5.8	884	2.4	490	1.9	394	3.6
福岡	福岡	1,854	3.3	1,041	2.6	813	5.1	1,099	2.9	522	2.0	577	5.0	348	1.9	170	1.4	178	2.8
	佐賀	191	2.1	117	1.7	74	3.3	131	1.9	42	0.8	89	5.8	33	1.4	20	1.2	13	2.3
	長崎	364	2.0	218	1.5	146	3.8	236	1.8	120	1.2	116	4.3	48	1.1	28	0.8	20	2.1
	熊本	287	1.3	184	1.1	103	2.1	160	1.0	76	0.6	84	2.0	40	0.7	16	0.4	24	1.7
	大分	492	3.6	305	2.9	187	5.7	307	3.2	158	2.2	149	6.8	82	2.4	42	1.6	40	5.6
	宮崎	730	5.7	423	4.4	307	9.7	496	5.0	267	3.4	229	11.0	151	4.1	91	3.1	60	8.3
	鹿児島	773	4.2	496	3.5	277	6.6	485	3.5	296	2.7	189	6.2	103	2.2	71	2.0	32	2.9
	沖縄	398	2.7	259	2.1	139	5.4	272	3.1	157	2.2	115	7.8	64	3.4	27	1.8	37	9.9
	小計	5,089	3.1	3,043	2.5	2,046	5.1	3,186	2.7	1,638	1.9	1,548	5.4	869	1.9	465	1.4	404	3.3
全国合計		52,448	3.8	30,525	3.0	21,923	6.0	26,674	3.0	12,907	2.0	13,767	5.7	7,006	2.0	3,473	1.4	3,533	3.3

1)「初回者率」は年代別献血者数に対する比率。60～64歳の「初回者率」は60～69歳の献血者数に対する比率。

(9) 職業別献血者数

平成23年度4～3月累計

ブロック名	項目 施設名	公務員			会社員			学生						その他		
		人	前年比	構成比	人	前年比	構成比	高校生	その他学生			人	前年比	構成比		
									前年比	構成比	構成比					
北海道	北海道	55,723	101.4	19.3	135,348	100.7	46.9	7,357	116.8	2.6	20,509	98.3	7.1	69,368	98.6	24.1
	小計	55,723	101.4	19.3	135,348	100.7	46.9	7,357	116.8	2.6	20,509	98.3	7.1	69,368	98.6	24.1
宮城	青森	10,023	92.4	17.8	24,865	99.7	44.1	2,493	108.9	4.4	3,617	89.6	6.4	15,345	94.4	27.2
	岩手	7,306	87.6	14.1	26,312	96.5	50.7	2,582	90.7	5.0	4,719	96.5	9.1	11,008	98.2	21.2
	宮城	11,816	96.2	14.2	41,687	92.4	50.1	2,556	83.0	3.1	9,706	99.3	11.7	17,361	91.7	20.9
	秋田	7,770	100.7	14.8	24,815	103.5	47.3	2,392	76.5	4.6	3,971	93.6	7.6	13,474	97.9	25.7
	山形	6,538	101.0	14.1	25,207	101.9	54.5	3,140	107.3	6.8	2,691	88.3	5.8	8,633	98.8	18.7
	福島	10,307	86.4	13.1	45,054	83.9	57.4	2,168	85.3	2.8	3,069	84.5	3.9	17,950	87.5	22.9
	小計	53,760	93.4	14.6	187,940	94.1	51.0	15,331	91.2	4.2	27,773	93.7	7.5	83,771	93.7	22.7
東京	茨城	13,350	101.9	12.5	56,927	103.0	53.3	5,389	105.5	5.0	5,608	97.9	5.2	25,625	106.7	24.0
	栃木	8,883	99.9	10.2	48,311	100.2	55.6	7,321	91.4	8.4	5,398	96.3	6.2	16,958	101.2	19.5
	群馬	10,513	98.6	11.8	46,929	101.1	52.7	4,719	94.2	5.3	5,596	103.7	6.3	21,241	99.6	23.9
	埼玉	27,352	96.2	11.3	126,907	99.7	52.4	12,962	91.7	5.4	18,419	91.8	7.6	56,430	91.8	23.3
	千葉	30,440	102.4	12.3	127,552	103.7	51.7	8,424	104.2	3.4	20,832	99.2	8.5	59,284	103.3	24.0
	東京都	53,693	98.9	9.3	331,030	97.2	57.0	11,202	81.4	1.9	69,950	86.4	12.1	114,560	91.4	19.7
	神奈川	29,943	98.3	9.9	191,461	100.4	63.4	4,344	116.3	1.4	18,221	90.2	6.0	58,135	93.6	19.2
	新潟	11,295	98.9	11.5	55,386	103.0	56.4	2,955	113.4	3.0	8,018	90.9	8.2	20,579	100.2	20.9
	山梨	4,699	105.1	12.7	17,102	101.9	46.2	2,408	96.9	6.5	2,428	98.4	6.6	10,415	111.0	28.1
	小計	190,168	99.3	10.6	1,001,605	100.0	56.0	59,724	94.9	3.3	154,470	90.7	8.6	383,227	96.2	21.4
愛知	富山	4,754	109.1	11.3	26,345	102.3	62.4	1,343	109.9	3.2	2,276	96.8	5.4	7,469	104.1	17.7
	石川	7,390	100.4	13.7	30,897	102.7	57.3	997	94.9	1.8	4,690	97.3	8.7	9,961	98.1	18.5
	福井	4,707	102.6	12.4	24,252	104.3	64.1	691	137.9	1.8	1,739	93.2	4.6	6,456	103.3	17.1
	長野	10,302	97.4	13.2	47,802	98.6	61.1	1,396	88.9	1.8	3,804	89.2	4.9	14,897	95.9	19.0
	岐阜	10,734	101.8	13.2	43,321	102.0	53.1	2,005	116.9	2.5	3,968	101.4	4.9	21,512	97.4	26.4
	静岡	15,199	100.6	11.0	88,820	99.4	64.1	3,600	100.4	2.6	5,336	90.6	3.8	25,716	97.6	18.5
	愛知	30,102	101.6	9.8	185,063	99.7	60.3	7,082	101.2	2.3	24,052	98.6	7.8	60,532	98.3	19.7
	三重	9,128	92.2	15.7	36,061	95.7	61.9	242	130.1	0.4	1,608	80.0	2.8	11,225	91.9	19.3
		小計	92,316	100.2	11.6	482,561	99.9	60.5	17,356	103.2	2.2	47,473	95.9	6.0	157,768	97.8
大阪	滋賀	5,683	90.5	12.0	29,847	106.1	63.0	299	73.5	0.6	2,271	86.5	4.8	9,292	104.7	19.6
	京都	15,992	103.9	14.2	56,249	101.6	49.8	777	143.9	0.7	12,835	96.5	11.4	26,998	98.6	23.9
	大阪	31,805	96.4	8.2	224,946	96.8	57.8	4,163	103.4	1.1	26,362	92.2	6.8	102,025	90.7	26.2
	兵庫	25,183	98.6	11.8	118,996	101.1	55.7	2,558	117.8	1.2	13,224	95.0	6.2	53,632	100.9	25.1
	奈良	8,475	104.5	14.7	27,603	104.2	47.9	703	89.8	1.2	4,169	99.9	7.2	16,625	103.6	28.9
	和歌山	6,943	109.0	14.5	24,055	103.9	50.4	1,117	116.4	2.3	1,712	101.6	3.6	13,929	102.0	29.2
	小計	94,081	99.4	10.8	481,696	99.7	55.5	9,617	108.2	1.1	60,573	94.2	7.0	222,501	96.1	25.6
岡山	鳥取	4,817	99.4	19.8	13,313	92.8	54.7	185	132.1	0.8	1,120	88.5	4.6	4,882	90.4	20.1
	島根	5,662	99.8	21.8	14,690	96.2	56.5	278	105.7	1.1	1,322	90.1	5.1	4,063	102.2	15.6
	岡山	11,478	98.8	13.1	46,305	100.8	52.9	842	87.6	1.0	6,012	93.3	6.9	22,898	93.8	26.2
	広島	16,317	100.3	13.2	70,833	99.3	57.1	1,595	107.0	1.3	7,034	90.7	5.7	28,290	94.3	22.8
	山口	11,031	100.2	18.4	33,938	98.1	56.6	392	181.5	0.7	2,542	83.2	4.2	12,041	91.2	20.1
	徳島	5,346	106.9	15.8	17,382	102.0	51.3	228	127.4	0.7	1,960	92.7	5.8	8,959	102.3	26.4
	香川	6,397	102.8	15.2	23,696	101.1	56.2	578	137.6	1.4	2,662	102.7	6.3	8,838	97.9	21.0
	愛媛	8,545	99.5	14.0	31,549	95.9	51.7	854	176.1	1.4	3,284	81.2	5.4	16,752	91.9	27.5
	高知	5,832	95.4	15.5	14,825	94.2	39.5	796	92.0	2.1	3,374	94.3	9.0	12,690	96.9	33.8
	小計	75,425	100.1	15.2	266,531	98.5	53.7	5,748	114.5	1.2	29,310	90.7	5.9	119,413	94.7	24.1
福岡	福岡	28,385	105.2	12.7	117,190	107.9	52.4	2,561	156.0	1.1	19,392	99.0	8.7	56,194	103.4	25.1
	佐賀	6,119	95.4	17.5	19,076	98.7	54.5	650	126.0	1.9	1,935	93.4	5.5	7,236	92.4	20.7
	長崎	16,677	103.0	24.4	31,321	101.2	45.8	1,539	106.9	2.3	3,226	94.0	4.7	15,624	103.4	22.8
	熊本	14,561	100.3	17.5	43,172	98.4	51.9	1,353	153.4	1.6	5,387	97.0	6.5	18,658	96.2	22.4
	大分	8,580	99.4	16.9	27,884	103.1	55.0	716	108.2	1.4	2,869	93.4	5.7	10,615	96.8	21.0
	宮崎	8,504	99.6	16.9	25,752	101.6	51.2	965	107.2	1.9	2,758	96.6	5.5	12,352	103.1	24.5
	鹿児島	12,831	101.1	18.0	35,749	104.2	50.0	1,435	129.2	2.0	4,124	86.9	5.8	17,310	90.0	24.2
	沖縄	10,999	96.3	18.4	28,339	103.9	47.5	1,535	100.0	2.6	4,415	92.4	7.4	14,435	101.4	24.2
	小計	106,656	101.2	16.6	328,483	103.7	51.1	10,754	123.8	1.7	44,106	95.7	6.9	152,424	99.5	23.7
全国合計		668,129	99.5	12.7	2,884,164	99.8	54.9	125,887	100.3	2.4	384,214	93.0	7.3	1,188,472	96.6	22.6

1)「構成比」は献血者数に占める比率。

2)「構成比」は端数処理しているため、合計が必ずしも100%にはならない。

I-3. 献血量(推計値)

(1) 献血方法別(成分・全血)献血量

平成23年度4~3月累計

ブロック名	施設名	項目	合計			成分					400mL			200mL		
			前年比	血当り献血液量 mL	前年比	構成比	血小板	再掲	血漿	前年比	構成比	前年比	構成比			
														%	%	%
北海道	北海道		L	%	mL	L	%	%	L	L	L	%	%	L	%	%
	小計	106,525.41	97.7	369.5	19,977.41	86.0	18.8	14,794.45	5,029.90	5,182.96	79,310.80	100.8	74.5	7,237.20	101.9	6.8
宮城	青森	21,241.40	97.4	377.0	6,311.60	93.9	29.7	3,355.45	1,751.85	2,956.15	13,536.00	100.6	63.7	1,393.80	85.0	6.6
	岩手	18,211.74	91.7	350.7	5,678.14	87.8	31.2	3,553.19	1,698.89	2,124.95	10,062.40	89.8	55.3	2,471.20	112.8	13.6
	宮城	32,232.10	94.0	387.7	13,089.70	95.8	40.6	6,495.96	3,389.21	6,593.74	17,351.20	93.7	53.8	1,791.20	84.5	5.6
	秋田	19,447.10	100.1	371.0	6,525.10	101.0	33.6	3,571.51	1,613.56	2,953.59	11,602.00	104.9	59.7	1,320.00	69.0	6.8
	山形	16,752.18	98.9	362.5	4,704.58	95.4	28.1	2,328.57	1,151.62	2,376.01	10,128.80	99.4	60.5	1,918.80	105.8	11.5
	福島	29,286.35	84.6	372.8	8,965.95	90.7	30.6	5,035.13	2,504.63	3,930.82	17,637.60	81.2	60.2	2,682.80	88.8	9.2
小計	137,170.86	93.3	372.2	45,275.06	94.1	33.0	24,339.80	12,109.75	20,935.26	80,318.00	93.2	58.6	11,577.80	91.2	8.4	
東京	茨城	39,929.73	103.0	373.5	11,986.13	98.2	30.0	6,021.79	3,176.94	5,964.34	24,292.80	105.6	60.8	3,650.80	102.3	9.1
	栃木	31,380.04	97.9	361.2	10,019.44	88.8	31.9	4,304.78	2,009.48	5,714.67	18,075.60	104.1	57.6	3,285.00	96.7	10.5
	群馬	32,364.22	98.2	363.7	9,369.02	94.7	28.9	5,776.62	2,556.17	3,592.40	20,361.20	99.8	62.9	2,634.00	98.5	8.1
	埼玉	95,665.43	98.5	395.2	34,156.03	100.7	35.7	15,354.71	8,274.41	18,801.32	55,107.60	100.6	57.6	6,401.80	76.2	6.7
	千葉	91,811.64	101.7	372.4	26,910.44	92.7	29.3	13,782.99	7,004.34	13,127.45	57,374.00	105.6	62.5	7,527.20	108.2	8.2
	東京	225,414.35	95.1	388.4	72,408.35	92.6	32.1	46,394.71	23,536.51	26,013.63	143,617.60	98.3	63.7	9,388.40	72.8	4.2
	神奈川	121,273.95	97.2	401.4	41,197.55	91.4	34.0	18,797.42	9,546.97	22,400.12	78,708.00	100.4	64.9	1,368.40	107.4	1.1
	新潟	37,818.27	99.5	385.0	13,547.07	95.6	35.8	6,282.39	2,525.19	7,264.68	21,810.80	101.2	57.7	2,460.40	107.5	6.5
	山梨	15,053.61	105.6	406.3	5,747.81	106.8	38.2	0.00	0.00	5,747.81	8,454.00	107.0	56.2	851.80	87.9	5.7
小計	690,711.22	97.9	386.0	225,341.82	94.2	32.6	116,715.41	58,630.01	108,626.42	427,801.60	101.0	61.9	37,567.80	88.5	5.4	
愛知	富山	16,213.19	103.2	384.3	5,884.59	114.4	36.3	2,634.00	1,055.90	3,250.59	9,664.00	98.7	59.6	664.60	85.9	4.1
	石川	20,559.36	102.2	381.2	7,595.36	104.8	36.9	3,419.61	1,357.71	4,175.75	11,999.60	102.1	58.4	964.40	85.6	4.7
	福井	14,369.97	103.2	379.7	3,734.37	104.1	26.0	2,466.82	1,129.57	1,267.55	10,073.60	103.2	70.1	562.00	97.7	3.9
	長野	29,932.45	97.1	382.8	10,028.85	96.3	33.5	4,931.47	2,576.32	5,097.38	18,194.00	98.2	60.8	1,709.60	90.7	5.7
	岐阜	29,820.10	99.2	365.7	9,253.10	96.9	31.0	3,709.47	1,437.52	5,543.63	18,392.40	100.5	61.7	2,174.60	99.4	7.3
	静岡	54,286.34	98.0	391.5	17,475.94	96.6	32.2	9,469.39	5,029.04	8,006.55	34,707.20	98.2	63.9	2,103.20	107.1	3.9
	愛知	114,150.13	99.0	372.0	40,527.13	103.8	35.5	17,543.45	7,370.95	22,983.68	68,520.40	97.3	60.0	5,102.60	86.8	4.5
	三重	23,391.31	92.9	401.5	9,089.51	90.4	38.9	3,770.68	1,912.83	5,318.83	14,281.60	94.6	61.1	20.20	73.2	0.1
	小計	302,722.84	98.8	379.6	103,588.84	100.5	34.2	47,944.87	21,869.82	55,643.97	185,832.80	98.3	61.4	13,301.20	92.3	4.4
大阪	滋賀	18,492.37	101.4	390.2	5,218.17	87.5	28.2	2,803.26	1,468.86	2,414.91	12,673.60	108.5	68.5	600.60	101.3	3.2
	京都	45,974.76	101.2	407.4	13,897.96	98.3	30.2	7,693.39	3,906.49	6,204.57	31,834.40	102.4	69.2	242.40	109.2	0.5
	大阪	153,898.21	93.9	395.3	42,210.41	81.5	27.4	26,392.46	12,944.41	15,817.95	108,269.20	100.5	70.4	3,418.60	78.3	2.2
	兵庫	85,321.06	100.3	399.5	26,543.26	96.6	31.1	14,525.77	7,682.67	12,017.49	56,766.00	102.4	66.5	2,011.80	94.2	2.4
	奈良	22,692.12	103.5	394.1	7,716.32	110.4	34.0	4,112.44	2,136.49	3,603.88	14,214.80	100.1	62.6	761.00	104.6	3.4
	和歌山	18,377.51	103.4	384.8	4,489.11	95.8	24.4	2,858.19	1,446.49	1,630.92	13,110.80	106.6	71.3	777.60	100.0	4.2
小計	344,756.02	97.9	397.0	100,075.22	90.1	29.0	58,385.51	29,585.41	41,689.72	236,868.80	101.9	68.7	7,812.00	88.6	2.3	
岡山	鳥取	9,010.74	90.2	370.6	2,427.74	78.9	26.9	1,602.94	562.59	824.80	6,264.80	95.2	69.5	318.20	95.8	3.5
	島根	10,201.34	97.6	392.1	3,549.54	99.5	34.8	2,263.29	1,071.64	1,286.25	6,575.20	96.5	64.5	76.60	106.7	0.8
	岡山	32,540.87	95.4	371.7	9,454.87	89.3	29.1	5,267.67	1,872.42	4,187.20	21,533.20	98.3	66.2	1,552.80	96.4	4.8
	広島	48,468.90	98.1	390.7	15,436.10	90.9	31.8	10,697.95	5,229.05	4,738.15	32,237.20	102.1	66.5	795.60	95.1	1.6
	山口	22,964.05	95.2	383.1	4,282.25	74.8	18.6	2,908.55	1,253.65	1,373.70	18,235.20	102.0	79.4	446.60	84.1	1.9
	徳島	13,484.37	101.9	398.1	4,070.77	105.2	30.2	2,299.70	1,076.60	1,771.07	9,337.20	100.5	69.2	76.40	100.5	0.6
	香川	16,522.79	99.5	391.8	4,252.19	94.0	25.7	2,492.74	1,171.94	1,759.45	12,056.80	101.0	73.0	213.80	165.2	1.3
	愛媛	24,263.84	93.4	397.9	6,127.64	79.5	25.3	3,901.58	1,782.53	2,226.06	18,120.80	99.2	74.7	15.40	87.5	0.1
高知	13,737.13	94.8	366.2	3,622.33	91.0	26.4	2,372.58	1,007.58	1,249.75	8,996.40	97.3	65.5	1,118.40	88.0	8.1	
小計	191,194.02	96.4	385.1	53,223.42	88.7	27.8	33,806.99	15,027.99	19,416.42	133,356.80	99.9	69.7	4,613.80	94.6	2.4	
福岡	福岡	91,445.74	106.6	408.7	29,003.14	120.2	31.7	15,219.43	8,008.88	13,783.71	62,415.20	101.2	68.3	27.40	93.8	0.0
	佐賀	14,114.08	101.7	403.1	5,380.28	116.7	38.1	2,216.98	1,149.08	3,163.30	8,688.40	94.3	61.6	45.40	87.6	0.3
	長崎	24,513.90	99.6	358.5	4,676.30	89.8	19.1	2,304.55	29.30	2,371.75	19,312.80	103.0	78.8	524.80	79.6	2.1
	熊本	33,062.83	103.2	397.7	9,059.83	126.5	27.4	5,278.35	2,698.55	3,781.48	23,802.80	96.6	72.0	200.20	93.6	0.6
	大分	18,941.23	98.1	373.9	3,942.23	88.5	20.8	1,577.26	287.01	2,364.97	14,584.40	100.6	77.0	414.60	115.0	2.2
	宮崎	19,198.42	100.3	381.4	5,213.82	94.3	27.2	2,101.01	533.66	3,112.81	13,762.40	103.3	71.7	222.20	75.4	1.2
	鹿児島	27,204.30	99.8	380.8	6,818.30	101.0	25.1	3,062.90	1,085.40	3,755.40	20,066.80	99.6	73.8	319.20	86.9	1.2
	沖縄	23,640.65	102.7	395.8	7,240.25	110.4	30.6	3,093.50	1,355.80	4,146.75	16,248.80	100.4	68.7	151.60	56.4	0.6
小計	252,121.14	102.9	392.5	71,334.14	110.8	28.3	34,853.99	15,147.69	36,480.16	178,881.60	100.3	71.0	1,905.40	84.8	0.8	
全国合計	2,025,201.51	98.1	385.7	618,815.91	95.3	30.6	330,841.01	157,400.56	287,974.90	1,322,370.40	100.0	65.3	84,015.20	90.7	4.1	

1) 献血量は血小板採血(5単位:100mL、10単位:200mL、15・20単位:250mL)と血漿分画製剤用血漿量、血漿採血(採血指示量、血液保存液を除く)、全血採血(200mL、400mL)で算出。  
 2) 献血量は端数処理しているため合計量と内訳の計とは必ずしも一致しない。  
 3) 「構成比」は献血量に対する比率。  
 4) 「構成比」は端数処理しているため、合計が必ずしも100%にはならない。  
 5) 血小板の再掲欄は血漿分画製剤用血漿量。

## (2) 受入施設別献血量

平成23年度4~3月累計

ブロック名	項目 施設名	血液センター			出張所									献血バス			オープン採血				
		前年比	構成比	献当血り者献一血入量	献血ルーム	前年比	構成比	献当血り者献一血入量	その他	前年比	構成比	献血バス	前年比	構成比	献当血り者献一血入量	オープン採血	前年比	構成比	献当血り者献一血入量		
		L	%	mL	L	%	mL	L	%	mL	L	%	mL	L	%	mL	L	%	mL		
北海道	北海道	10,063.05	86.6	304.7	30,655.06	110.9	30.2	328.7	0.00	0.0	60,575.00	97.3	59.7	375.2	202.40				0.2	365.3	
	小計	10,063.05	86.6	304.7	30,655.06	110.9	30.2	328.7	0.00	0.0	60,575.00	97.3	59.7	375.2	202.40				0.2	365.3	
宮城	森手	2,731.00	101.9	14.0	319.4	5,832.55	99.3	29.9	325.8	0.00	0.0	10,926.00	97.3	56.1	365.5	0.00				0.0	306.8
	岩手	0.00	0.0	0.0		5,454.70	112.6	33.0	283.3	0.00	0.0	10,954.15	86.7	66.3	338.8	104.00	91.9	0.6			306.8
	宮城	0.00	0.0	0.0		17,274.69	99.4	59.9	334.5	0.00	0.0	11,320.40	83.8	39.2	367.3	247.80	82.9	0.9			377.2
	秋田	2,503.10	101.4	14.0	301.0	6,814.98	100.2	38.2	341.0	0.00	0.0	8,515.47	100.9	47.7	353.0	0.00					0.0
	山形	0.00	0.0	0.0		4,740.25	97.3	30.4	317.3	0.00	0.0	10,858.40	99.8	69.6	347.3	1.91					
福島	6,024.61	96.9	22.5	322.3	3,593.51	92.0	13.4	319.7	0.00	0.0	17,163.60	78.1	64.1	353.1	0.00						0.0
	小計	11,258.71	94.8	9.0	316.6	43,710.67	100.1	35.0	323.9	0.00	0.0	69,738.02	88.7	55.8	353.9	353.71	85.8	0.3			353.7
東京	茨城	0.00	0.0	0.0		12,742.79	99.2	34.7	322.9	0.00	0.0	24,010.00	105.6	65.3	356.0	0.00					0.0
	栃木	4,815.30	101.3	16.4	319.3	5,841.07	95.5	19.9	327.1	0.00	0.0	17,676.52	99.5	60.2	346.9	1,037.67	99.3	3.5			348.6
	群馬	0.00	0.0	0.0		14,723.25	101.0	49.4	312.5	0.00	0.0	14,899.40	96.2	50.0	360.0	185.40	91.7	0.6			365.7
	埼玉	0.00	0.0	0.0		56,923.42	102.9	65.1	363.6	0.00	0.0	30,467.60	91.6	34.9	356.2	0.00	0.0	0.0			0.0
	千葉	0.00	0.0	0.0		45,851.50	100.7	54.1	335.4	0.00	0.0	37,062.40	101.2	43.7	354.8	1,893.40	199.1	2.2			352.3
	東京	0.00	0.0	0.0		135,650.43	93.5	67.2	335.6	0.00	0.0	43,892.20	95.5	21.7	375.7	22,335.20	102.9	11.1			375.7
	神奈川	0.00	0.0	0.0		71,532.17	96.3	64.0	356.7	0.00	0.0	39,018.40	97.4	34.9	396.0	1,176.40	154.4	1.1			390.1
	新潟	0.00	0.0	0.0		22,836.88	105.5	64.7	351.3	0.00	0.0	12,456.20	92.3	35.3	374.8	0.00					0.0
山梨	0.00	0.0	0.0		7,222.61	107.5	48.0	465.3	0.00	0.0	7,831.00	103.9	52.0	363.7	0.00					0.0	
	小計	4,815.30	101.3	0.8	319.3	373,324.12	97.7	59.1	344.7	0.00	0.0	227,313.72	97.6	36.0	366.7	26,628.07	107.8	4.2			373.3
愛知	富山	0.00	0.0	0.0		5,880.09	111.7	38.8	331.5	0.00	0.0	9,277.20	99.2	61.2	379.5	0.00					0.0
	石川	4,891.16	105.8	25.5	332.8	4,832.10	103.9	25.2	344.9	0.00	0.0	9,478.40	102.8	49.4	375.7	0.00					0.0
	福井	3,710.40	110.8	28.0	285.6	0.00	0.0	0.0	0.00	0.0	9,325.20	102.1	70.4	383.2	204.80	94.3	1.5			396.9	
	長野	5,534.38	97.5	20.2	326.0	4,169.52	96.6	15.2	322.9	1,497.63	101.2	5.5	16,046.20	95.7	58.7	369.5	108.40	107.1	0.4		372.5
	岐阜	5,797.01	98.1	20.4	329.0	7,099.57	105.0	25.0	335.4	0.00	0.0	15,486.00	99.8	54.6	362.3	0.00					0.0
	静岡	1,273.90	95.7	2.6	320.8	17,163.20	98.2	34.8	325.3	0.00	0.0	30,820.20	97.8	62.6	376.1	0.00	0.0	0.0			0.0
	愛知	6,675.80	104.1	6.3	329.1	56,578.18	104.6	53.0	330.5	0.00	0.0	41,555.00	94.1	38.9	377.2	1,970.20	92.5	1.8			377.3
三重	2,542.51	85.7	11.8	337.2	6,388.77	97.4	29.7	330.1	0.00	0.0	12,547.20	92.6	58.4	400.0	0.00					0.0	
	小計	30,425.16	100.5	10.8	323.4	102,111.43	103.0	36.4	330.3	1,497.63	101.2	0.5	144,535.40	96.9	51.5	376.7	2,283.40	91.6	0.8		378.7
大阪	滋賀	3,795.92	97.9	22.3	314.6	0.00	0.0	0.0		1,140.25	96.4	6.7	12,087.34	103.5	71.0	378.9	0.00				0.0
	京都	0.00	0.0	0.0		20,091.27	99.0	47.8	349.7	0.00	0.0	21,933.60	101.2	52.1	396.8	43.40	59.6	0.1			387.5
	大阪	5,285.14	87.8	3.7	330.6	68,815.06	99.4	48.8	341.0	0.00	0.0	62,783.40	88.3	44.5	390.0	4,070.20	100.2	2.9			385.9
	兵庫	0.00	0.0	0.0		40,858.79	101.4	52.6	345.4	0.00	0.0	36,400.60	99.0	46.9	386.0	379.00	90.6	0.5			384.0
	奈良	2,715.56	111.0	13.2	321.6	5,470.27	111.3	26.6	325.6	0.00	0.0	12,369.80	99.8	60.2	382.6	0.00					0.0
和歌山	0.00	0.0	0.0		3,850.62	94.8	22.7	290.6	0.00	0.0	13,080.40	106.5	77.3	379.1	0.00					0.0	
	小計	11,796.62	95.6	3.7	323.2	139,086.01	100.2	44.1	341.2	1,140.25	77.4	0.4	158,655.14	95.6	50.3	387.6	4,492.60	98.7	1.4		385.7
岡山	鳥取	1,590.53	91.4	18.8	288.0	2,144.82	91.2	25.4	330.3	0.00	0.0	4,712.80	93.8	55.8	383.2	0.00					0.0
	島根	2,497.20	100.6	27.4	284.2	636.90	105.2	7.0	284.6	0.00	0.0	5,995.60	96.2	65.7	400.0	0.00	0.0	0.0			0.0
	岡山	4,720.95	98.9	15.4	308.0	5,631.30	93.7	18.4	305.2	0.00	0.0	19,989.60	97.9	65.2	377.8	326.60	94.6	1.1			383.8
	広島	0.00	0.0	0.0		16,542.25	95.3	38.3	297.3	0.00	0.0	26,273.00	100.4	60.8	390.3	424.60	90.8	1.0			385.6
	山口	2,661.00	92.1	12.3	276.1	2,292.80	71.7	10.6	313.1	0.00	0.0	16,457.80	101.8	75.8	389.8	298.80	168.4	1.4			394.7
	徳島	1,991.85	81.5	16.1	326.5	3,736.32	131.0	30.1	337.4	0.00	0.0	6,679.60	96.5	53.8	400.0	0.00					0.0
	香川	0.00	0.0	0.0		5,950.05	118.1	38.8	318.7	0.00	0.0	9,400.80	90.9	61.2	400.0	0.00					0.0
	愛媛	0.00	0.0	0.0		8,311.71	88.6	37.0	325.2	0.00	0.0	13,972.00	96.7	62.1	400.0	197.60	161.4	0.9			400.0
	高知	0.00	0.0	0.0		4,570.55	99.9	35.9	303.1	0.00	0.0	8,159.00	94.4	64.1	363.6	0.00					0.0
		小計	13,461.53	94.0	7.6	296.6	49,816.70	97.0	28.3	310.3	0.00	0.0	111,640.20	97.6	63.4	388.6	1,247.60	107.0	0.7		
福岡	福岡	4,877.28	110.5	5.8	346.2	35,201.78	123.9	42.2	347.7	0.00	0.0	41,053.40	93.9	49.2	400.0	2,304.40	88.6	2.8			400.0
	佐賀	6,379.00	103.1	49.2	343.9	0.00	0.0	0.0	0.00	0.0	6,586.00	92.2	50.8	400.0	0.00						0.0
	長崎	1,284.05	100.9	5.2	289.8	7,195.75	99.4	29.4	311.8	0.00	0.0	15,976.80	104.3	65.3	391.5	28.00	63.9	0.1			394.4
	熊本	6,194.72	98.9	20.4	326.3	7,311.16	103.1	24.1	332.7	0.00	0.0	16,858.40	96.9	55.5	399.8	0.00					0.0
	大分	0.00	0.0	0.0		8,266.82	104.7	44.3	344.9	0.00	0.0	10,387.40	95.9	55.7	389.1	0.00					0.0
	宮崎	0.00	0.0	0.0		6,864.96	101.6	36.8	335.2	0.00	0.0	11,799.80	101.5	63.2	395.3	0.00					0.0
	鹿児島	4,420.40	102.8	16.9	324.0	6,258.50	98.2	24.0	329.4	0.00	0.0	15,440.00	98.6	59.1	397.9	0.00					0.0
	沖縄	0.00	0.0	0.0		7,944.65	103.3	35.7	335.3	0.00	0.0	13,585.80	99.5	61.0	398.0	754.40	103.0	3.4			398.9
	小計	23,155.45	103.2	9.8	332.2	79,043.61	110.6	33.4	338.6	0.00	0.0	131,687.60	97.3	55.6	397.2	3,086.80	91.4	1.3			399.7
全国合計		104,975.82	97.5	5.6	318.8	817,747.59	100.4	43.8	337.7	2,637.88	89.3	0.1	904,145.08	96.3	48.4	378.3	38,294.58	104.3	2.1		377.3

## Ⅱ. 検査状況

### (1) 検査不合格数・不合格内訳

平成23年度4～3月累計

ブロック名	項目 施設名	献血者数	検査不合格数		不合格内訳													
					梅毒抗体		HBs抗原		HBc抗体		HCV抗体		ALT		不規則抗体		その他	
					本	比率	本	比率	本	比率	本	比率	本	比率	本	比率		
					%	前年合格率	%	前年合格率	%	前年合格率	%	前年合格率	%	前年合格率	%	前年合格率		%
北海道	小計	288,305	8,819	3.1	2.9	196	0.1	222	0.1	1,056	0.4	84	0.0	5,425	1.9	223	0.1	1,813
宮城	森手	56,343	2,579	4.6	4.4	55	0.1	31	0.1	145	0.3	12	0.0	2,185	3.9	65	0.1	126
	岩手	51,927	0	0.0	0.0	0	0.0	0	0.0	0	0.0	0	0.0	0	0.0	0	0.0	0
	宮城	83,126	6,922	8.3	6.3	89	0.1	125	0.2	491	0.6	59	0.1	5,500	6.6	239	0.3	524
	秋田	52,422	294	0.6	3.6	4	0.0	1	0.0	11	0.0	5	0.0	242	0.5	11	0.0	23
	山形	46,209	0	0.0	0.0	0	0.0	0	0.0	0	0.0	0	0.0	0	0.0	0	0.0	0
	福島	78,548	2,709	3.4	3.5	38	0.0	53	0.1	200	0.3	24	0.0	2,187	2.8	77	0.1	177
	小計	368,575	12,504	3.4	3.4	186	0.1	210	0.1	847	0.2	100	0.0	10,114	2.7	392	0.1	850
東京	茨城	106,899	2,525	2.4	2.8	108	0.1	54	0.1	164	0.2	59	0.1	1,904	1.8	94	0.1	187
	栃木	86,871	2,399	2.8	2.7	77	0.1	41	0.0	177	0.2	33	0.0	1,826	2.1	118	0.1	172
	群馬	88,998	2,028	2.3	2.5	50	0.1	45	0.1	76	0.1	32	0.0	1,521	1.7	177	0.2	163
	埼玉	242,070	9,684	4.0	4.2	271	0.1	193	0.1	524	0.2	116	0.0	7,344	3.0	661	0.3	754
	千葉	246,532	0	0.0	0.0	0	0.0	0	0.0	0	0.0	0	0.0	0	0.0	0	0.0	0
	東京都	580,435	19,656	3.4	3.4	972	0.2	557	0.1	1,497	0.3	335	0.1	13,626	2.3	802	0.1	2,302
	神奈川	302,104	6,647	2.2	2.3	380	0.1	151	0.0	600	0.2	141	0.0	4,644	1.5	220	0.1	648
	新潟	98,233	2,491	2.5	2.9	35	0.0	30	0.0	116	0.1	17	0.0	1,971	2.0	192	0.2	157
	山梨	37,052	0	0.0	0.0	0	0.0	0	0.0	0	0.0	0	0.0	0	0.0	0	0.0	0
	小計	1,789,194	45,430	2.5	2.7	1,893	0.1	1,071	0.1	3,154	0.2	733	0.0	32,836	1.8	2,264	0.1	4,383
愛知	富山	42,187	0	0.0	0.0	0	0.0	0	0.0	0	0.0	0	0.0	0	0.0	0	0.0	0
	石川	53,935	3,992	7.4	7.0	100	0.2	79	0.1	234	0.4	53	0.1	3,020	5.6	127	0.2	429
	福井	37,845	0	0.0	0.0	0	0.0	0	0.0	0	0.0	0	0.0	0	0.0	0	0.0	0
	長野	78,201	0	0.0	0.0	0	0.0	0	0.0	0	0.0	0	0.0	0	0.0	0	0.0	0
	岐阜	81,540	0	0.0	0.0	0	0.0	0	0.0	0	0.0	0	0.0	0	0.0	0	0.0	0
	静岡県	138,671	4,123	3.0	3.1	86	0.1	62	0.0	184	0.1	51	0.0	3,466	2.5	60	0.0	271
	愛知	306,831	13,194	4.3	4.4	484	0.2	263	0.1	752	0.2	153	0.0	10,222	3.3	331	0.1	1,217
	三重	58,264	0	0.0	0.0	0	0.0	0	0.0	0	0.0	0	0.0	0	0.0	0	0.0	0
	小計	797,474	21,309	2.7	2.7	670	0.1	404	0.1	1,170	0.1	257	0.0	16,708	2.1	518	0.1	1,917
大阪	滋賀	47,392	0	0.0	0.0	0	0.0	0	0.0	0	0.0	0	0.0	0	0.0	0	0.0	0
	京都	112,851	3,737	3.3	3.3	161	0.1	62	0.1	196	0.2	49	0.0	2,959	2.6	131	0.1	254
	大阪府	389,301	19,398	5.0	4.8	726	0.2	249	0.1	905	0.2	172	0.0	15,927	4.1	552	0.1	1,179
	兵庫県	213,593	11,264	5.3	5.2	361	0.2	143	0.1	500	0.2	93	0.0	9,362	4.4	379	0.2	612
	奈良	57,575	2,257	3.9	4.0	42	0.1	32	0.1	97	0.2	17	0.0	1,847	3.2	111	0.2	154
	和歌山	47,756	0	0.0	0.0	0	0.0	0	0.0	0	0.0	0	0.0	0	0.0	0	0.0	0
	小計	868,468	36,656	4.2	4.2	1,290	0.1	486	0.1	1,698	0.2	331	0.0	30,095	3.5	1,173	0.1	2,199
岡山	鳥取	24,317	0	0.0	0.0	0	0.0	0	0.0	0	0.0	0	0.0	0	0.0	0	0.0	0
	島根	26,015	0	0.0	0.0	0	0.0	0	0.0	0	0.0	0	0.0	0	0.0	0	0.0	0
	岡山	87,535	4,276	4.9	4.9	81	0.1	58	0.1	306	0.3	44	0.1	3,499	4.0	123	0.1	249
	広島	124,069	4,564	3.7	3.5	143	0.1	93	0.1	458	0.4	55	0.0	3,308	2.7	213	0.2	393
	山口	59,944	2,337	3.9	4.2	67	0.1	30	0.1	155	0.3	16	0.0	1,883	3.1	77	0.1	142
	徳島	33,875	0	0.0	0.0	0	0.0	0	0.0	0	0.0	0	0.0	0	0.0	0	0.0	0
	香川県	42,171	6,803	16.1	16.9	211	0.5	109	0.3	437	1.0	75	0.2	5,552	13.2	185	0.4	358
	愛媛	60,984	0	0.0	0.0	0	0.0	0	0.0	0	0.0	0	0.0	0	0.0	0	0.0	0
	高知	37,517	0	0.0	0.0	0	0.0	0	0.0	0	0.0	0	0.0	0	0.0	0	0.0	0
	小計	496,427	17,980	3.6	3.6	502	0.1	290	0.1	1,356	0.3	190	0.0	14,242	2.9	598	0.1	1,142
福岡	福岡	223,722	23,576	10.5	10.9	1,058	0.5	422	0.2	1,997	0.9	334	0.1	17,424	7.8	562	0.3	2,368
	佐賀	35,016	0	0.0	0.0	0	0.0	0	0.0	0	0.0	0	0.0	0	0.0	0	0.0	0
	長崎	68,387	0	0.0	0.0	0	0.0	0	0.0	0	0.0	0	0.0	0	0.0	0	0.0	0
	熊本	83,131	0	0.0	0.0	0	0.0	0	0.0	0	0.0	0	0.0	0	0.0	0	0.0	0
	大分	50,664	0	0.0	0.0	0	0.0	0	0.0	0	0.0	0	0.0	0	0.0	0	0.0	0
	宮崎	50,331	0	0.0	0.0	0	0.0	0	0.0	0	0.0	0	0.0	0	0.0	0	0.0	0
	鹿児島	71,449	0	0.0	0.0	0	0.0	0	0.0	0	0.0	0	0.0	0	0.0	0	0.0	0
	沖縄	59,723	3,402	5.7	5.6	86	0.1	82	0.1	319	0.5	19	0.0	2,640	4.4	51	0.1	309
	小計	642,423	26,978	4.2	4.2	1,144	0.2	504	0.1	2,316	0.4	353	0.1	20,064	3.1	613	0.1	2,677
全国合計		5,250,866	169,676	3.2	3.3	5,881	0.1	3,187	0.1	11,597	0.2	2,048	0.0	129,484	2.5	5,781	0.1	14,981

1) 不合格率(%)=検査不合格数/献血者数×100

2)「不合格内訳」は各項目で一部重複計上。

3)「その他」は検査不能、判定不能、NAT検査陽性等の本数で、製造段階での量過不足、溶血、外観落ち等の数は含まない。

4)「比率」は各項目の献血者数に対する比率。

Ⅲ-1. 血小板製剤  
 (1) 血小板製剤の製造本数

平成23年度4～3月累計

ブロック名	施設名	合計		20単位		15単位		10単位		5単位		2単位		1単位	
		本	%	本	%	本	%	本	%	本	%	本	%	本	%
北海道	北海道	41,118	102.0	14,405	90.8	13,008	104.5	12,858	117.3	846	83.3	0		1	
	小計	41,118	102.0	14,405	90.8	13,008	104.5	12,858	117.3	846	83.3	0		1	
宮城	青森	7,512	83.1	22	31.4	111	57.5	7,353	84.6	26	31.7	0		0	
	岩手	0		0		0		0		0		0		0	
	宮城	38,441	139.2	1,548	153.7	1,336	347.9	34,459	136.2	1,007	114.4	36	327.3	55	119.6
	秋田	904	10.9	80	7.7	61	4.4	762	13.0	1	20.0	0		0	
	山形	0		0		0		0		0		0		0	
福島	11,487	93.4	221	68.2	1,230	74.9	9,851	96.7	185	123.3	0		0		
	小計	58,344	101.9	1,871	76.7	2,738	76.1	52,425	104.8	1,219	109.1	36	327.3	55	119.6
東京	茨城	12,359	91.4	283	60.7	1,646	86.7	10,385	94.1	35	38.0	6	27.3	4	80.0
	栃木	10,908	93.1	33	3,300.0	336	148.7	10,410	92.4	129	58.4	0		0	
	群馬	14,890	108.0	134	79.8	395	60.7	14,138	111.3	223	85.1	0		0	
	埼玉	47,757	104.4	1,506	128.2	3,970	117.1	41,232	104.3	1,048	63.3	1	100.0	0	0.0
	千葉	0		0		0		0		0		0		0	
	東京都	143,605	99.6	12,797	86.9	3,102	72.6	123,669	103.0	3,079	79.3	33	183.3	925	80.2
	神奈川	42,796	101.2	8,723	77.7	4,877	210.1	28,053	102.6	1,101	87.5	41	43.6	1	1.9
	新潟	15,751	103.7	3,688	88.1	4,704	105.7	7,022	114.0	337	85.5	0		0	
山梨	0		0		0		0		0		0		0		
	小計	288,066	100.6	27,164	85.0	19,030	110.6	234,909	103.0	5,952	76.6	81	60.0	930	75.9
愛知	富山	0		0		0		0		0		0		0	
	石川	24,143	99.6	7	35.0	26	76.5	23,755	99.8	354	97.8	1	50.0	0	0.0
	福井	0		0		0		0		0		0		0	
	長野	0		0		0		0		0		0		0	
	岐阜	0		0		0		0		0		0		0	
	静岡県	20,747	96.7	16	200.0	708	235.2	19,975	94.7	47	82.5	1		0	
愛知県	68,346	98.8	1,722	85.3	7,436	99.9	57,813	99.2	1,365	98.3	9	450.0	1	50.0	
三重	0		0		0		0		0		0		0		
	小計	113,236	98.6	1,745	85.2	8,170	105.0	101,543	98.4	1,766	97.7	11	275.0	1	7.7
大阪	滋賀	0		0		0		0		0		0		0	
	京都	16,905	103.6	1,270	77.1	3,652	102.1	11,758	107.9	225	118.4	0	0.0	0	0.0
	大阪府	68,408	105.0	9,717	99.4	9,554	106.0	48,503	106.5	599	120.8	35	11.0	0	
	兵庫	39,386	101.0	355	38.5	1,435	109.0	36,901	102.3	695	101.8	0	0.0	0	0.0
	奈良	9,236	112.3	15	21.1	308	131.1	8,810	112.9	103	89.6	0		0	
和歌山	0		0		0		0		0		0		0		
	小計	133,935	104.1	11,357	91.5	14,949	105.7	105,972	105.7	1,622	109.3	35	10.9	0	0.0
岡山	鳥取	0		0		0		0		0		0		0	
	島根	0		0		0		0		0		0		0	
	岡山	21,807	103.6	54	78.3	5	83.3	21,419	104.0	225	66.6	103	302.9	1	
	広島	32,838	97.5	6	75.0	333	93.0	31,771	96.7	475	101.9	84	1,050.0	169	8,450.0
	山口	7,855	96.1	0		11	28.9	7,736	96.1	104	122.4	4	133.3	0	0.0
	徳島	0		0		0		0		0		0		0	
	香川県	28,659	101.0	2	200.0	4	50.0	28,653	101.1	0	0.0	0		0	
愛媛	0		0		0		0		0		0		0		
高知	0		0		0		0		0		0		0		
	小計	91,159	99.9	62	79.5	353	86.1	89,579	99.7	804	87.4	191	424.4	170	3,400.0
福岡	福岡	87,979	105.0	316	68.1	141	239.0	86,352	105.5	1,122	76.7	31	3,100.0	17	
	佐賀	0		0		0		0		0		0		0	
	長崎	0		0		0		0		0		0		0	
	熊本	0		0		0		0		0		0		0	
	大分	0		0		0		0		0		0		0	
	宮崎	0		0		0		0		0		0		0	
	鹿児島	0		0		0		0		0		0		0	
沖縄	7,749	108.7	874	87.2	2,599	120.2	4,189	107.8	71	131.5	16	72.7	0		
	小計	95,728	105.3	1,190	81.2	2,740	123.4	90,541	105.6	1,193	78.6	47	204.3	17	
全国合計		821,586	101.5	57,794	87.2	60,988	105.5	687,827	102.9	13,402	85.8	401	74.4	1,174	90.8

1) 血小板製剤の製造本数は自センター血液で他製剤に転用した本数を除いた本数。



## (2) 照射血小板製剤の製造本数

平成23年度4～3月累計

ブロック名	項目 施設名	合計			20 単位		15 単位		10 単位		5 単位		2 単位		1 単位	
		本 計	前 年 比	照 射 率	本 単 位	前 年 比	本 単 位	前 年 比	本 単 位	前 年 比	本 単 位	前 年 比	本 単 位	前 年 比	本 単 位	前 年 比
北海道	北海道	41,118	102.0	100.0	14,405	90.8	13,008	104.5	12,858	117.3	846	83.3	0	0	1	0
	小計	41,118	102.0	100.0	14,405	90.8	13,008	104.5	12,858	117.3	846	83.3	0	0	1	0
宮城	青森	7,512	83.1	100.0	22	31.4	111	57.5	7,353	84.6	26	31.7	0	0	0	0
	岩手	0			0		0		0		0		0	0	0	0
	宮城	38,441	139.2	100.0	1,548	153.7	1,336	347.9	34,459	136.2	1,007	114.4	36	327.3	55	119.6
	秋田	904	10.9	100.0	80	7.7	61	4.4	762	13.0	1	20.0	0	0	0	0
	山形	0			0		0		0		0		0	0	0	0
福島	11,487	93.4	100.0	221	68.2	1,230	74.9	9,851	96.7	185	123.3	0	0	0	0	
小計	58,344	101.9	100.0	1,871	76.7	2,738	76.1	52,425	104.8	1,219	109.1	36	327.3	55	119.6	
東京	茨城	12,346	91.7	99.9	283	60.9	1,646	87.1	10,372	94.4	35	38.0	6	27.3	4	80.0
	栃木	10,418	94.6	95.5	25	2,500.0	333	147.3	9,934	94.0	126	57.5	0	0	0	0
	群馬	14,391	109.8	96.7	129	79.6	390	60.6	13,657	113.5	215	83.3	0	0	0	0
	埼玉	47,363	104.3	99.2	1,506	128.2	3,967	117.0	40,842	104.2	1,047	63.3	1	100.0	0	0.0
	千葉	0			0		0		0		0		0	0	0	0
	東京都	112,979	101.4	79.6	11,847	87.8	2,494	80.2	94,827	105.3	2,874	81.2	22	137.5	915	80.1
	神奈川	30,741	101.8	74.9	7,384	78.1	4,330	218.0	18,428	102.0	593	85.1	5	250.0	1	0
	新潟	15,739	103.7	99.9	3,688	88.1	4,704	105.8	7,010	114.0	337	86.0	0	0	0	0
山梨	0			0		0		0		0		0	0	0	0	
小計	243,977	101.7	85.5	24,862	85.9	17,864	113.8	195,070	104.3	5,227	76.3	34	82.9	920	79.3	
愛知	富山	0			0		0		0		0		0	0	0	0
	石川	24,143	99.6	100.0	7	35.0	26	76.5	23,755	99.8	354	97.8	1	50.0	0	0.0
	福井	0			0		0		0		0		0	0	0	0
	長野	0			0		0		0		0		0	0	0	0
	岐阜	0			0		0		0		0		0	0	0	0
	静岡県	20,126	98.1	97.1	16	200.0	708	235.2	19,354	96.1	47	82.5	1	0	0	0
愛知県	59,718	102.6	87.3	1,523	87.9	6,388	99.2	50,538	103.8	1,263	96.9	5	250.0	1	50.0	
三重	0			0		0		0		0		0	0	0	0	
小計	103,987	101.0	91.6	1,546	87.8	7,122	105.2	93,647	101.1	1,664	96.6	7	175.0	1	7.7	
大阪	滋賀	0			0		0		0		0		0	0	0	0
	京都	16,905	103.6	100.0	1,270	77.1	3,652	102.1	11,758	107.9	225	118.4	0	0.0	0	0.0
	大阪府	68,408	105.0	100.0	9,717	99.4	9,554	106.0	48,503	106.5	599	120.8	35	11.0	0	0
	兵庫県	38,806	102.3	98.6	355	38.6	1,435	109.0	36,321	103.7	695	101.8	0	0.0	0	0.0
	奈良	9,236	112.3	100.0	15	21.1	308	131.1	8,810	112.9	103	89.6	0	0	0	0
和歌山	0			0		0		0		0		0	0	0	0	
小計	133,355	104.5	99.6	11,357	91.5	14,949	105.7	105,392	106.2	1,622	109.3	35	10.9	0	0.0	
岡山	鳥取	0			0		0		0		0		0	0	0	0
	島根	0			0		0		0		0		0	0	0	0
	岡山	21,807	103.6	100.0	54	78.3	5	83.3	21,419	104.0	225	66.6	103	302.9	1	0
	広島	32,838	97.5	100.0	6	75.0	333	93.0	31,771	96.7	475	101.9	84	1,050.0	169	8,450.0
	山口	7,855	96.1	100.0	0		11	28.9	7,736	96.1	104	122.4	4	133.3	0	0.0
	徳島	0			0		0		0		0		0	0	0	0
	香川県	28,659	101.0	100.0	2	200.0	4	50.0	28,653	101.1	0	0.0	0	0	0	0
愛媛	0			0		0		0		0		0	0	0	0	
高知	0			0		0		0		0		0	0	0	0	
小計	91,159	99.9	100.0	62	79.5	353	86.1	89,579	99.7	804	87.4	191	424.4	170	3,400.0	
福岡	福岡	87,701	105.1	99.7	316	68.1	141	239.0	86,078	105.6	1,118	76.4	31	3,100.0	17	0
	佐賀	0			0		0		0		0		0	0	0	0
	長崎	0			0		0		0		0		0	0	0	0
	熊本	0			0		0		0		0		0	0	0	0
	大分	0			0		0		0		0		0	0	0	0
	宮崎	0			0		0		0		0		0	0	0	0
	鹿児島	0			0		0		0		0		0	0	0	0
	沖縄	7,749	108.7	100.0	874	87.2	2,599	120.2	4,189	107.8	71	131.5	16	72.7	0	0
小計	95,450	105.3	99.7	1,190	81.2	2,740	123.4	90,267	105.7	1,189	78.4	47	204.3	17	0	
全国合計	767,390	102.4	93.6	55,293	87.8	58,774	106.3	639,238	103.9	12,571	85.9	350	78.7	1,164	94.8	

1) 照射血小板製剤を再掲。

2) 「照射率」は、血小板製剤製造本数(換算本数)に占める照射血小板製剤の割合。

## (3)HLA血小板製剤の製造本数

平成23年度4～3月累計

ブロック名	項目 施設名	合計		20 単位		15 単位		10 単位	
		本	%	本	%	本	%	本	%
北海道	北海道	1,282	115.7	681	112.6	388	103.5	213	166.4
	小計	1,282	115.7	681	112.6	388	103.5	213	166.4
宮城	青森	73	197.3	0		1	100.0	72	200.0
	岩手	0		0		0		0	
	宮城	839	133.0	22	275.0	42	262.5	775	127.7
	秋田	25	43.9	1	11.1	3	15.8	21	72.4
	山形	0		0		0		0	
	福島	127	35.4	0	0.0	8	29.6	119	36.0
小計	1,064	98.2	23	127.8	54	85.7	987	98.4	
東京	茨城	376	53.6	1	7.1	42	42.0	333	56.6
	栃木	107	82.3	1		3	50.0	103	83.1
	群馬	323	136.3	1	50.0	19	111.8	303	139.0
	埼玉	1,489	105.5	65	162.5	105	101.9	1,319	103.9
	千葉	0		0		0		0	
	東京都	4,438	91.5	193	72.8	168	57.9	4,077	94.9
	神奈川県	1,377	98.3	68	64.8	93	166.1	1,216	98.1
	新潟	247	84.6	36	46.2	123	151.9	88	66.2
山梨	0		0		0		0		
小計	8,357	92.6	365	72.4	553	84.7	7,439	94.5	
愛知	富山	0		0		0		0	
	石川	368	137.3	2	33.3	18	138.5	348	139.8
	福井	0		0		0		0	
	長野	0		0		0		0	
	岐阜	0		0		0		0	
	静岡県	243	156.8	11	366.7	21	84.0	211	166.1
	愛知県	1,489	83.2	12	57.1	139	73.5	1,338	84.7
三重	0		0		0		0		
小計	2,100	94.9	25	83.3	178	78.4	1,897	97.0	
大阪	滋賀	0		0		0		0	
	京都	157	75.5	93	71.5	50	94.3	14	56.0
	大阪府	2,909	106.9	192	101.6	546	106.0	2,171	107.7
	兵庫県	747	77.2	19	67.9	41	100.0	687	76.4
	奈良	312	120.5	1		2	50.0	309	121.2
和歌山	0		0		0		0		
小計	4,125	99.3	305	87.9	639	104.2	3,181	99.6	
岡山	鳥取	0		0		0		0	
	島根	0		0		0		0	
	岡山	187	49.9	1	50.0	4	200.0	182	49.1
	広島	205	60.1	5		12	240.0	188	56.0
	山口	166	105.7	0		0		166	105.7
	徳島	0		0		0		0	
	香川県	209	116.8	2		2		205	114.5
	愛媛	0		0		0		0	
高知	0		0		0		0		
小計	767	72.9	8	400.0	18	257.1	741	71.0	
福岡	福岡	878	159.1	141	178.5	117	260.0	620	144.9
	佐賀	0		0		0		0	
	長崎	0		0		0		0	
	熊本	0		0		0		0	
	大分	0		0		0		0	
	宮崎	0		0		0		0	
	鹿児島	0		0		0		0	
	沖縄	94	128.8	9	180.0	17	154.5	68	119.3
小計	972	155.5	150	178.6	134	239.3	688	141.9	
全国合計	18,667	96.9	1,557	97.9	1,964	98.5	15,146	96.6	

1)血小板製剤でHLA製剤を再掲。

### Ⅲ-2. 血漿製剤

#### (1) 血漿製剤の製造本数

平成23年度4～3月累計

ブロック名	項目 施設名	合計		FFP5			FFP-LR2			FFP-LR1		
		本数	前年比	本数	前年比	構成比	本数	前年比	構成比	本数	前年比	構成比
北海道	北海道	64,583	96.8	7,421	99.5	18.2	54,327	98.4	79.8	2,835	69.7	2.1
	小計	64,583	96.8	7,421	99.5	18.2	54,327	98.4	79.8	2,835	69.7	2.1
宮城	青森	9,065	97.7	1,728	104.0	29.3	6,547	92.3	66.7	790	149.6	4.0
	岩手	0		0			0			0		
	宮城	38,233	105.2	4,043	86.4	17.1	31,312	107.7	79.3	2,878	111.3	3.6
	秋田	1,392	15.5	388	17.5	39.3	996	15.3	60.5	8	2.9	0.2
	山形	0		0			0			0		
福島	福島	10,422	65.3	1,032	77.2	17.7	6,650	61.3	68.3	2,740	72.5	14.1
	小計	59,112	83.7	7,191	72.6	19.7	45,505	85.0	75.0	6,416	89.5	5.3
東京	茨城	16,006	88.7	2,363	93.5	23.4	12,076	87.5	71.9	1,567	92.1	4.7
	栃木	18,582	104.7	2,499	115.8	22.4	12,754	100.4	68.6	3,329	115.1	9.0
	群馬	13,834	86.8	4,481	96.4	46.1	8,116	87.8	50.1	1,237	60.3	3.8
	埼玉	53,965	101.4	7,908	90.5	22.9	42,577	104.3	74.1	3,480	95.4	3.0
	千葉	0		0			0			0		
	東京都	186,841	93.1	42,511	94.5	33.9	132,334	94.3	63.3	11,996	78.1	2.9
	神奈川県	66,802	101.0	7,764	98.6	18.1	57,856	101.2	81.0	1,182	111.1	0.8
	新潟	15,851	85.7	2,918	73.6	28.3	11,764	88.2	68.3	1,169	97.7	3.4
山梨	山梨	0		0			0			0		
	小計	371,881	95.3	70,444	94.0	28.9	277,477	96.6	68.2	23,960	85.9	2.9
愛知	富山	0		0			0			0		
	石川	21,973	103.7	2,919	129.3	21.3	16,831	99.0	73.8	2,223	115.4	4.9
	福井	0		0			0			0		
	長野	0		0			0			0		
	岐阜	0		0			0			0		
	静岡県	21,575	95.8	2,166	90.9	16.2	17,875	96.8	80.3	1,534	92.0	3.4
三重	愛知	76,472	105.7	28,179	110.6	49.9	46,068	104.1	48.9	2,225	86.0	1.2
	三重	0		0			0			0		
小計	小計	120,020	103.5	33,264	110.5	39.8	80,774	101.3	58.0	5,982	96.8	2.1
	滋賀	0		0			0			0		
大阪	京都	29,522	112.3	4,872	115.5	24.9	24,364	112.4	74.7	286	71.7	0.4
	大阪	101,446	110.0	14,022	106.1	21.7	80,750	109.3	75.1	6,674	130.3	3.1
	兵庫	48,746	96.2	8,702	106.4	27.2	37,555	95.4	70.5	2,489	79.8	2.3
	奈良	13,873	91.8	971	99.1	11.7	11,514	92.1	83.3	1,388	85.2	5.0
	和歌山	0		0			0			0		
小計	小計	193,587	105.0	28,567	107.4	23.0	154,183	104.6	74.4	10,837	105.5	2.6
	岡山	0		0			0			0		
山	鳥取	0		0			0			0		
	島根	0		0			0			0		
	岡山	21,248	87.6	2,548	57.0	19.3	16,887	92.5	76.6	1,813	117.5	4.1
	広島	24,977	96.2	4,430	96.4	26.9	19,622	96.5	71.4	925	89.6	1.7
	山口	9,872	82.1	989	96.3	15.8	8,705	80.6	83.4	178	90.4	0.9
	徳島	0		0			0			0		
	香川	33,462	101.7	5,177	116.2	23.6	27,724	99.0	75.7	561	126.6	0.8
愛媛	愛媛	0		0			0			0		
	高知	0		0			0			0		
小計	小計	89,559	94.1	13,144	90.3	22.7	72,938	94.3	75.5	3,477	108.1	1.8
	福岡	102,882	119.3	30,050	133.2	41.1	70,599	114.0	58.0	2,233	127.9	0.9
岡	佐賀	0		0			0			0		
	長崎	0		0			0			0		
	熊本	0		0			0			0		
	大分	0		0			0			0		
	宮崎	0		0			0			0		
	鹿児島	0		0			0			0		
	沖縄	12,861	108.6	6,160	122.3	60.6	6,623	100.8	39.1	78	33.5	0.2
小計	小計	115,743	118.1	36,210	131.3	43.5	77,222	112.8	55.7	2,311	116.8	0.8
	全国合計	1,014,485	99.4	196,241	102.7	29.3	762,426	99.1	68.2	55,818	91.8	2.5

1) 血漿製剤の製造本数は自センター血液で他製剤に転用した本数を除いた本数。

2) 「構成比」は、各単位製剤の製造本数(換算本数)に占める割合。

3) 「構成比」は端数処理しているため、合計が必ずしも100%にはならない。

Ⅲ-3. 赤血球製剤・全血製剤

(1)赤血球製剤・全血製剤の製造本数

平成23年度4～3月累計

ブロック名	施設名	赤血球製剤									全血製剤								
		合計		2単位			1単位			合計		2単位			1単位				
		本数	前年比	本数	前年比	構成比	本数	前年比	構成比	本数	前年比	本数	前年比	構成比	本数	前年比	構成比		
北海道	北海道	221,713	101.1	187,117	101.0	91.5	34,596	101.9	8.5	3	300.0	3	300.0	100.0	0		0.0		
	小計	221,713	101.1	187,117	101.0	91.5	34,596	101.9	8.5	3	300.0	3	300.0	100.0	0		0.0		
宮城	青森	37,104	95.7	30,509	98.6	90.2	6,595	84.3	9.8	0		0			0				
	岩手	0		0			0			0		0			0				
	宮城	146,923	121.4	111,785	121.1	86.4	35,138	122.1	13.6	0		0			0				
	秋田	5,167	14.9	4,282	16.8	90.6	885	9.7	9.4	0		0			0				
	山形	0		0			0			0		0			0				
	福島	52,378	80.6	39,703	78.8	86.2	12,675	86.9	13.8	0	0.0	0	0.0		0	0.0			
小計	241,572	93.1	186,279	93.5	87.1	55,293	91.6	12.9	0	0.0	0	0.0		0	0.0				
東京	茨城	68,682	96.9	52,392	97.3	86.5	16,290	95.6	13.5	341	85.3	305	93.0	94.4	36	50.0	5.6		
	栃木	57,340	102.3	41,735	104.2	84.2	15,605	97.7	15.8	5	31.3	5	50.0	100.0	0	0.0	0.0		
	群馬	58,534	96.8	46,342	97.2	88.4	12,192	95.5	11.6	0	0.0	0	0.0		0				
	埼玉	224,759	102.0	182,586	107.0	89.6	42,173	85.0	10.4	51	66.2	41	91.1	89.1	10	31.3	10.9		
	千葉	0		0			0			0		0			0				
	東京都	582,686	97.9	496,375	100.4	92.0	86,311	85.4	8.0	13	162.5	13	216.7	100.0	0	0.0	0.0		
	神奈川県	195,034	100.8	188,395	100.6	98.3	6,639	107.8	1.7	0		0			0				
	新潟	62,206	98.0	50,488	97.3	89.6	11,718	101.3	10.4	3		3		100.0	0		0.0		
	山梨	0		0			0			0		0			0				
小計	1,249,241	99.2	1,058,313	101.2	91.7	190,928	89.1	8.3	413	81.1	367	92.4	94.1	46	41.1	5.9			
愛知	富山	0		0			0			0		0			0				
	石川	85,470	99.9	74,850	101.6	93.4	10,620	89.4	6.6	12	133.3	2	66.7	28.6	10	166.7	71.4		
	福井	0		0			0			0		0			0				
	長野	0		0			0			0		0			0				
	岐阜	0		0			0			0		0			0				
	静岡県	89,809	97.6	79,853	96.8	94.1	9,956	104.7	5.9	5		4		88.9	1		11.1		
	愛知県	274,287	97.5	238,972	98.6	93.1	35,315	91.1	6.9	3	75.0	3	100.0	100.0	0	0.0	0.0		
	三重	0		0			0			0		0			0				
小計	449,566	98.0	393,675	98.7	93.4	55,891	92.9	6.6	20	153.8	9	150.0	62.1	11	157.1	37.9			
大阪	滋賀	0		0			0			0		0			0				
	京都	75,785	102.1	74,644	102.0	99.2	1,141	105.4	0.8	0		0			0				
	大阪府	306,015	100.6	285,515	102.2	96.5	20,500	82.6	3.5	0		0			0				
	兵庫	174,138	103.1	161,557	103.6	96.3	12,581	96.3	3.7	0		0			0				
	奈良	36,083	98.7	32,490	98.2	94.8	3,593	103.1	5.2	0		0			0				
	和歌山	0		0			0			0		0			0				
小計	592,021	101.4	554,206	102.4	96.7	37,815	89.1	3.3	0		0			0					
岡山	鳥取	0		0			0			0		0			0				
	島根	0		0			0			0		0			0				
	岡山	73,642	97.6	64,583	97.7	93.4	9,059	97.0	6.6	14	36.8	11	39.3	88.0	3	30.0	12.0		
	広島	97,542	102.1	93,307	102.4	97.8	4,235	97.4	2.2	0	0.0	0	0.0		0				
	山口	43,903	99.4	41,762	100.3	97.5	2,141	84.1	2.5	4	200.0	4	400.0	100.0	0	0.0	0.0		
	徳島	0		0			0			0		0			0				
	香川	119,163	99.4	112,331	99.7	97.0	6,832	95.4	3.0	0		0			0				
	愛媛	0		0			0			0		0			0				
高知	0		0			0			0		0			0					
小計	334,250	99.8	311,983	100.1	96.6	22,267	95.2	3.4	18	36.7	15	39.5	90.9	3	27.3	9.1			
福岡	福岡	387,130	100.6	378,722	100.9	98.9	8,408	89.4	1.1	1	20.0	1		100.0	0	0.0	0.0		
	佐賀	0		0			0			0		0			0				
	長崎	0		0			0			0		0			0				
	熊本	0		0			0			0		0			0				
	大分	0		0			0			0		0			0				
	宮崎	0		0			0			0		0			0				
	鹿児島	0		0			0			0		0			0				
	沖縄	37,089	98.9	36,366	100.4	99.0	723	58.0	1.0	0		0			0				
小計	424,219	100.5	415,088	100.8	98.9	9,131	85.7	1.1	1	20.0	1		100.0	0	0.0	0.0			
全国合計	3,512,582	99.3	3,106,661	100.4	93.9	405,921	91.2	6.1	455	78.4	395	89.0	92.9	60	44.1	7.1			

1) 赤血球製剤、全血製剤の製造本数は自センター血液で他製剤に転用した本数を除いた本数。

2) 「構成比」は、各単位製剤の製造本数(換算本数)に占める割合。

3) 「構成比」は端数処理しているため、合計が必ずしも100%にはならない。

## (2)照射赤血球製剤・照射全血製剤の製造本数

平成23年度4～3月累計

ブロック名	項目 施設名	照射赤血球製剤							照射全血製剤						
		合計		2単位		1単位		照射率	合計		2単位		1単位		
		本数	前年比	本数	前年比	本数	前年比		本数	前年比	本数	前年比	本数	前年比	
北海道	北海道	189,440	101.6	84.5	155,874	101.4	33,566	102.2	3	300.0	100.0	3	300.0	0	
	小計	189,440	101.6	84.5	155,874	101.4	33,566	102.2	3	300.0	100.0	3	300.0	0	
宮城	青森	37,104	95.7	100.0	30,509	98.6	6,595	84.3	0			0		0	
	岩手	0			0		0		0			0		0	
	宮城	137,101	123.1	92.5	102,208	123.3	34,893	122.6	0			0		0	
	秋田	5,167	14.9	100.0	4,282	16.8	885	9.7	0			0		0	
	山形	0			0		0		0			0		0	
	福島	52,378	80.6	100.0	39,703	78.8	12,675	86.9	0	0.0		0	0.0	0	0.0
	小計	231,750	92.8	95.5	176,702	93.1	55,048	91.7	0	0.0		0	0.0	0	0.0
東京	茨城	68,678	97.0	100.0	52,388	97.5	16,290	95.6	341	85.3	100.0	305	93.0	36	50.0
	栃木	38,583	105.1	64.7	25,565	107.0	13,018	101.5	5	31.3	100.0	5	50.0	0	0.0
	群馬	45,569	99.0	77.8	36,067	99.5	9,502	97.2	0	0.0		0	0.0	0	
	埼玉	189,689	102.4	83.9	151,944	108.8	37,745	82.9	51	66.2	100.0	41	91.1	10	31.3
	千葉	0			0		0		0			0		0	
	東京都	405,184	98.2	69.0	338,981	101.8	66,203	83.4	13	162.5	100.0	13	216.7	0	0.0
	神奈川県	140,676	100.1	72.1	135,777	99.6	4,899	114.6	0			0		0	
	新潟	47,239	99.4	74.6	36,885	98.4	10,354	103.1	3		100.0	3		0	
	山梨	0			0		0		0			0		0	
	小計	935,618	99.6	74.2	777,607	102.3	158,011	88.3	413	81.1	100.0	367	92.4	46	41.1
愛知	富山	0			0		0		0			0		0	
	石川	74,635	98.7	86.9	64,711	100.5	9,924	88.8	7	116.7	64.3	2	66.7	5	166.7
	福井	0			0		0		0			0		0	
	長野	0			0		0		0			0		0	
	岐阜	0			0		0		0			0		0	
	静岡県	79,284	99.9	88.1	70,133	99.2	9,151	105.7	5		100.0	4		1	
	愛知県	230,058	100.6	82.9	195,656	102.3	34,402	91.7	3	75.0	100.0	3	100.0	0	0.0
三重	0			0		0		0			0		0		
	小計	383,977	100.1	84.7	330,500	101.3	53,477	93.3	15	150.0	82.8	9	150.0	6	150.0
大阪	滋賀	0			0		0		0			0		0	
	京都	71,414	106.4	94.2	70,332	106.2	1,082	121.4	0			0		0	
	大阪府	251,889	99.7	82.1	233,800	101.3	18,089	82.5	0			0		0	
	兵庫	156,604	104.9	89.7	144,530	105.5	12,074	97.7	0			0		0	
	奈良	36,083	98.7	100.0	32,490	98.2	3,593	103.1	0			0		0	
	和歌山	0			0		0		0			0		0	
	小計	515,990	102.0	87.0	481,152	103.0	34,838	90.1	0			0		0	
岡山	鳥取	0			0		0		0			0		0	
	島根	0			0		0		0			0		0	
	岡山	60,750	103.9	81.7	52,124	105.0	8,626	97.4	7	70.0	44.0	4	66.7	3	75.0
	広島	92,428	107.5	94.8	88,418	108.0	4,010	97.6	0	0.0		0	0.0	0	
	山口	43,892	99.4	100.0	41,762	100.3	2,130	84.1	4	200.0	100.0	4	400.0	0	0.0
	徳島	0			0		0		0			0		0	
	香川県	116,459	99.7	97.7	109,627	100.0	6,832	95.4	0			0		0	
愛媛	0			0		0		0			0		0		
高知	0			0		0		0			0		0		
	小計	313,529	102.6	93.7	291,931	103.2	21,598	95.3	11	52.4	57.6	8	50.0	3	60.0
福岡	福岡	344,216	101.1	88.9	336,555	101.5	7,661	86.9	1	20.0	100.0	1		0	0.0
	佐賀	0			0		0		0			0		0	
	長崎	0			0		0		0			0		0	
	熊本	0			0		0		0			0		0	
	大分	0			0		0		0			0		0	
	宮崎	0			0		0		0			0		0	
	鹿児島	0			0		0		0			0		0	
沖縄	37,094	99.0	100.0	36,371	100.4	723	58.0	0			0		0		
	小計	381,310	100.9	89.9	372,926	101.4	8,384	83.3	1	20.0	100.0	1		0	0.0
	全国合計	2,951,614	100.1	83.7	2,586,692	101.5	364,922	91.1	443	80.7	97.8	388	91.9	55	43.3

1)照射赤血球製剤、照射全血製剤を再掲。

2)「照射率」は、各製剤製造本数(換算本数)に占める照射製剤の割合。

IV-1. 供給本数(換算本数)

(1) 製剤別の管内供給本数(換算本数)[自・他センター血液合計で他センター払出及び返品を除いた本数]

平成23年度4~3月累計

Table with 22 columns: ブロック名, 項目, 施設名, 合計, 前年比, 返品率, 他血液の比率, 血小板製剤, 前年比, 返品率, 他血液の比率, 血漿製剤, 前年比, 返品率, 他血液の比率, 赤血球製剤, 前年比, 返品率, 他血液の比率, 全血製剤, 前年比, 返品率, 他血液の比率. Rows include 北海道, 宮城, 東京, 愛知, 大阪, 岡山, 福岡, 全国合計.

1)「換算本数」は、各製剤の単位数を本数に換算した本数(FFP-LR1は1.5、FFP-LR2は3をそれぞれ乗じた本数)。  
2)「他センター血液の比率」(%)＝他センター血液供給本数／管内供給本数×100 \*他センター血液供給本数は他センター血液で他センターへ払出した本数(調整)と返品を除いた本数。  
3)「返品率」(%)＝自・他センター血液合計の返品数／管内供給本数×100

## (2) 製剤別の供給本数(換算本数)[自センター血液で他センター払出を含み、返品を除いた本数]

平成23年度4~3月累計

ブロック名	項目 施設名	合計		血小板製剤			血漿製剤			赤血球製剤			全血製剤		
		本数	前年比%	本数	前年比%	構成比%	本数	前年比%	構成比%	本数	前年比%	構成比%	本数	前年比%	構成比%
北海道	北海道	1,207,488.5	101.2	600,080	100.5	49.7	199,913.5	102.3	16.6	407,489	101.9	33.7	6	300.0	0.0
	小計	1,207,488.5	101.2	600,080	100.5	49.7	199,913.5	102.3	16.6	407,489	101.9	33.7	6	300.0	0.0
宮城	青森	170,597.5	92.1	73,005	83.3	42.8	29,478.5	105.1	17.3	68,114	97.8	39.9	0	0.0	0.0
	岩手	0.0		0			0.0			0			0		0.0
	宮城	762,723.5	129.0	374,893	135.6	49.2	134,188.5	133.6	17.6	253,642	118.3	33.3	0	0.0	0.0
	秋田	47,600.0	26.7	9,600	10.1	20.2	27,595.0	110.1	58.0	10,405	17.8	21.9	0	0.0	0.0
	山形	0.0		0			0.0			0			0		0.0
	福島	253,649.0	87.5	110,435	87.1	43.5	51,691.0	110.4	20.4	91,523	78.8	36.1	0	0.0	0.0
小計	1,234,570.0	99.2	567,933	97.0	46.0	242,953.0	121.3	19.7	423,684	92.4	34.3	0	0.0	0.0	
東京	茨城	306,549.5	95.7	128,554	89.9	41.9	55,268.5	104.0	18.0	122,137	98.9	39.8	590	88.7	0.2
	栃木	266,013.5	101.6	109,375	93.9	41.1	56,563.5	112.1	21.3	100,067	105.6	37.6	8	30.8	0.0
	群馬	309,129.0	105.4	148,945	106.8	48.2	53,456.0	115.1	17.3	106,728	99.3	34.5	0	0.0	0.0
	埼玉	1,070,748.0	102.1	500,442	105.4	46.7	166,226.0	90.8	15.5	404,007	103.5	37.7	73	76.0	0.0
	千葉	0.0		0			0.0			0			0		0.0
	東京都	3,268,405.5	100.4	1,551,164	98.4	47.5	639,576.5	107.9	19.6	1,077,639	99.3	33.0	26	185.7	0.0
	神奈川県	1,130,814.0	101.5	533,803	99.0	47.2	213,411.0	108.8	18.9	383,600	101.3	33.9	0	0.0	0.0
	新潟	371,543.5	101.3	202,205	101.7	54.4	55,258.5	102.9	14.9	114,078	99.8	30.7	2	0.0	0.0
	山梨	0.0		0			0.0			0			0		0.0
	小計	6,723,203.0	99.4	3,174,488	99.6	47.2	1,239,760.0	96.7	18.4	2,308,256	100.6	34.3	699	85.8	0.0
愛知	富山	0.0		0			0.0			0			0		0.0
	石川	454,325.0	101.7	233,342	100.2	51.4	62,862.0	106.4	13.8	158,109	102.2	34.8	12	120.0	0.0
	福井	0.0		0			0.0			0			0		0.0
	長野	0.0		0			0.0			0			0		0.0
	岐阜	0.0		0			0.0			0			0		0.0
	静岡県	442,730.5	98.4	202,302	97.0	45.7	72,674.5	101.4	16.4	167,746	98.7	37.9	8	0.0	0.0
愛知県	1,464,297.5	100.0	715,737	99.3	48.9	243,549.5	103.0	16.6	505,005	99.6	34.5	6	150.0	0.0	
三重	0.0		0			0.0			0			0		0.0	
小計	2,361,353.0	100.0	1,151,381	99.1	48.8	379,086.0	103.2	16.1	830,860	99.9	35.2	26	185.7	0.0	
大阪	滋賀	0.0		0			0.0			0			0		0.0
	京都	449,473.0	104.3	198,785	101.2	44.2	98,242.0	111.6	21.9	152,446	104.0	33.9	0	0.0	0.0
	大坂	1,725,139.0	103.8	817,328	104.2	47.4	317,780.0	105.9	18.4	590,031	102.3	34.2	0	0.0	0.0
	兵庫	906,402.5	102.2	400,510	99.8	44.2	170,205.5	103.5	18.8	335,687	104.6	37.0	0	0.0	0.0
	奈良	210,814.5	108.7	93,510	112.3	44.4	46,954.5	111.9	22.3	70,350	102.5	33.4	0	0.0	0.0
和歌山	0.0		0			0.0			0			0		0.0	
小計	3,291,829.0	103.7	1,510,133	103.0	45.9	633,182.0	106.5	19.2	1,148,514	103.2	34.9	0		0.0	
岡山	鳥取	0.0		0			0.0			0			0		0.0
	島根	0.0		0			0.0			0			0		0.0
	岡山	424,040.5	100.5	215,617	103.4	50.8	70,193.5	94.5	16.6	138,211	99.2	32.6	19	50.0	0.0
	広島	596,427.5	100.3	323,783	97.0	54.3	81,297.5	104.9	13.6	191,347	104.2	32.1	0	0.0	0.0
	山口	199,669.5	99.0	78,163	95.9	39.1	34,035.5	95.7	17.0	87,463	103.3	43.8	8	800.0	0.0
	徳島	0.0		0			0.0			0			0		0.0
	香川	626,766.0	101.6	286,490	101.1	45.7	108,088.0	104.1	17.2	232,188	101.1	37.0	0	0.0	0.0
愛媛	0.0		0			0.0			0			0		0.0	
高知	0.0		0			0.0			0			0		0.0	
小計	1,846,903.5	99.3	904,053	99.7	48.9	293,614.5	93.1	15.9	649,209	101.9	35.2	27	49.1	0.0	
福岡	福岡	1,894,616.0	104.6	848,160	104.8	44.8	286,554.0	109.5	15.1	759,900	102.7	40.1	2	40.0	0.0
	佐賀	0.0		0			0.0			0			0		0.0
	長崎	0.0		0			0.0			0			0		0.0
	熊本	0.0		0			0.0			0			0		0.0
	大分	0.0		0			0.0			0			0		0.0
	宮崎	0.0		0			0.0			0			0		0.0
	鹿児島	0.0		0			0.0			0			0		0.0
	沖縄	215,998.5	103.6	96,687	107.9	44.8	45,918.5	99.1	21.3	73,393	101.2	34.0	0	0.0	0.0
小計	2,110,614.5	104.5	944,847	105.1	44.8	332,472.5	107.9	15.8	833,293	102.6	39.5	2	40.0	0.0	
全国合計	18,775,961.5	100.9	8,852,915	100.5	47.2	3,320,981.5	101.8	17.7	6,601,305	100.8	35.2	760	85.1	0.0	

1)「構成比」は、各製剤の全体に対する比率。

2)「構成比」は端数処理しているため、合計が必ずしも100%にはならない。

3)「換算本数」は、各製剤の単位数を本数に換算した本数(FFP-LR1は1.5、FFP-LR2は3をそれぞれ乗じた本数)。

(3) 製剤別の他センター払出本数 (換算本数) [自センター血液で他センターへ払出した本数。返品は除く。]

平成23年度4~3月累計

ブロック名	項目 施設名	合 計			血 小 板 製 剤			血 漿 製 剤			赤 血 球 製 剤			全 血 製 剤		
		本 計	% 前年比	% 他への払出率	本 前年比	% 前年比	% 他への払出率	本 前年比	% 前年比	% 他への払出率	本 前年比	% 前年比	% 他への払出率	本 前年比	% 前年比	% 他への払出率
北海道	北海道	15,261.5	196.6	1.3	6,190	122.7	1.0	2,870.5	578.1	1.4	6,201	279.1	1.5	0	0	0.0
	小 計	15,261.5	196.6	1.3	6,190	122.7	1.0	2,870.5	578.1	1.4	6,201	279.1	1.5	0	0	0.0
宮 城	青森	6,201.5	166.6	3.6	620	31.6	0.8	3,762.5	1422.5	12.8	1,819	121.8	2.7	0	0	
	岩手	0.0			0			0.0			0			0	0	
	宮城	483,959.0	153.3	63.5	230,658	158.1	61.5	84,413.0	170.8	62.9	168,888	140.3	66.6	0	0	
	秋田	8,988.0	90.9	18.9	85	2.3	0.9	8,536.0	282.8	30.9	367	11.6	3.5	0	0	
	山形	0.0			0			0.0			0			0	0	
	福 島	42,156.5	503.4	16.6	3,940	86.5	3.6	36,561.5	4573.0	70.7	1,655	54.8	1.8	0	0	
	小 計	541,305.0	160.3	43.8	235,303	150.7	41.4	133,273.0	249.1	54.9	172,729	134.9	40.8	0	0	
東 京	茨城	11,703.0	114.5	3.8	2,130	86.2	1.7	3,971.0	61.3	7.2	5,600	439.6	4.6	2	0	0.3
	栃木	15,941.0	112.4	6.0	4,535	62.2	4.1	4,446.0	439.8	7.9	6,960	118.4	7.0	0	0	0.0
	群馬	11,922.0	121.0	3.9	2,840	84.9	1.9	4,204.0	244.3	7.9	4,878	102.0	4.6	0	0	
	埼 玉	330,285.5	109.8	30.8	162,932	125.4	32.6	40,101.5	73.7	24.1	127,206	109.2	31.5	46	1150.0	63.0
	千 葉	0.0	0.0		0			0.0	0.0		0	0.0		0	0	
	東 京	1,053,970.5	102.2	32.2	429,432	96.7	27.7	217,781.5	109.1	34.1	406,745	105.0	37.7	12	0	46.2
	神 奈 川	11,545.0	59.6	1.0	7,120	61.8	1.3	1,503.0	27.4	0.7	2,922	123.4	0.8	0	0	
新 潟	16,706.0	92.8	4.5	1,910	54.4	0.9	5,883.0	92.9	10.6	8,913	109.2	7.8	0	0	0.0	
	山 梨	0.0			0		0.0				0			0	0	
	小 計	1,452,073.0	102.8	21.6	610,899	101.5	19.2	277,890.0	98.0	22.4	563,224	107.0	24.4	60	1500.0	8.6
愛 知	富 山	0.0			0			0.0			0			0	0	
	石 川	287,502.0	107.2	63.3	146,650	108.1	62.8	35,493.0	106.8	56.5	105,355	106.0	66.6	4	200.0	33.3
	福 井	0.0			0			0.0			0			0	0	
	長 野	0.0			0			0.0			0			0	0	
	岐 阜	0.0			0			0.0			0			0	0	
	静 岡	7,357.5	128.4	1.7	1,705	134.3	0.8	423.5	22.3	0.6	5,229	204.3	3.1	0	0	0.0
	愛 知	462,033.5	97.5	31.6	213,085	95.9	29.8	75,876.5	107.6	31.2	173,066	95.6	34.3	6	0	100.0
	三 重	0.0			0		0.0				0			0	0	
	小 計	756,893.0	101.2	32.1	361,440	100.7	31.4	111,793.0	105.8	29.5	283,650	100.2	34.1	10	500.0	38.5
大 阪	滋 賀	0.0			0			0.0			0			0	0	
	京 都	15,185.0	81.9	3.4	8,385	74.8	4.2	1,697.0	77.4	1.7	5,103	99.3	3.3	0	0	
	大 阪	262,506.5	108.0	15.2	130,835	108.1	16.0	42,685.5	101.0	13.4	88,986	111.5	15.1	0	0	
	兵 庫	218,244.5	103.6	24.1	107,015	96.2	26.7	39,327.5	102.6	23.1	71,902	117.7	21.4	0	0	
	奈 良	11,374.0	113.6	5.4	6,020	97.2	6.4	2,549.0	145.3	5.4	2,805	136.2	4.0	0	0	
	和 歌 山	0.0			0		0.0				0			0	0	
	小 計	507,310.0	105.2	15.4	252,255	101.0	16.7	86,259.0	102.0	13.6	168,796	114.0	14.7	0	0	
岡 山	鳥 取	0.0			0			0.0			0			0	0	
	島 根	0.0			0			0.0			0			0	0	
	岡 山	183,341.5	104.6	43.2	112,230	109.1	52.1	21,132.5	84.3	30.1	49,979	105.6	36.2	0	0	0.0
	広 島	227,027.0	119.1	38.1	133,177	105.0	41.1	23,340.0	149.6	28.7	70,510	146.2	36.8	0	0.0	0.0
	山 口	33,318.0	106.9	16.7	22,240	94.0	28.5	4,016.0	128.4	11.8	7,062	161.4	8.1	0	0	0.0
	徳 島	0.0			0			0.0			0			0	0	
	香 川	516,071.0	102.7	82.3	243,890	102.2	85.1	83,890.0	102.5	77.6	188,291	103.3	81.1	0	0	
	愛 媛	0.0	0.0		0		0.0	0.0			0		0	0		
	高 知	0.0	0.0		0		0.0	0.0			0		0	0		
	小 計	959,757.5	106.3	52.0	511,537	104.0	56.6	132,378.5	103.2	45.1	315,842	111.9	48.7	0	0.0	0.0
福 岡	福 岡	1,178,391.0	106.0	62.2	510,902	102.3	60.2	184,302.0	127.4	64.3	483,185	103.3	63.6	2	40.0	100.0
	佐 賀	0.0			0			0.0			0			0	0	
	長 崎	0.0			0			0.0			0			0	0	
	熊 本	0.0			0			0.0			0			0	0	
	大 分	0.0			0			0.0			0			0	0	
	宮 崎	0.0			0			0.0			0			0	0	
	鹿 児 島	0.0			0			0.0			0			0	0	
	沖 縄	9,444.5	100.2	4.4	3,545	156.9	3.7	979.5	26.0	2.1	4,920	144.8	6.7	0	0	
	小 計	1,187,835.5	105.9	56.3	514,447	102.6	54.4	185,281.5	124.8	55.7	488,105	103.6	58.6	2	40.0	100.0
全国合計	5,420,435.5	108.2	28.9	2,492,071	105.3	28.1	929,745.5	115.6	28.0	1,998,547	108.6	30.3	72	378.9	9.5	

1)「他センターへの払出率」(%)=自センター血液の他センター払出本数(返品を除く)/自センター血液供給本数(他センター払出を含み、返品を除く)×100

2)「換算本数」は、各製剤の単位数を本数に換算した本数(FFP-LR1は1.5、FFP-LR2は3をそれぞれ乗じた本数)



IV-2. 供給本数(実本数)

(1) 血小板製剤の管内供給本数『20・15・10・5単位』

[自・他センター血液合計、他センター払出及び返品を除いた本数]

平成23年度4～3月累計

ブロック名	施設名	20 単位	20 単位				15 単位	15 単位				10 単位	10 単位				5 単位	5 単位			
			前年比	返品率	返品本数	他センターの比率		前年比	返品率	返品本数	他センターの比率		前年比	返品率	返品本数	他センターの比率		前年比	返品率	返品本数	他センターの比率
北海道	北海道	本 14,117	% 91.4	% 0.0	本 1	% 0.3	本 12,568	% 105.7	% 0.0	本 0	% 0.3	本 12,172	% 115.1	% 0.0	本 1	% 0.8	本 754	% 87.5	% 0.0	本 0	% 0.0
	小計	14,117	91.4	0.0	1	0.3	12,568	105.7	0.0	0	0.3	12,172	115.1	0.0	1	0.8	754	87.5	0.0	0	0.0
宮城	青森	38	41.8	0.0	0	42.1	140	62.2	0.0	0	22.9	8,364	92.5	0.0	0	16.1	29	33.7	0.0	0	20.7
	岩手	249	67.7	0.0	0	100.0	246	251.0	0.0	0	100.0	8,761	99.1	0.0	0	100.0	59	69.4	0.0	0	100.0
	宮城	486	87.6	0.0	0	1.9	570	208.8	0.0	0	4.4	13,201	109.3	0.0	2	6.9	719	122.5	0.0	0	0.1
	秋田	744	79.7	0.0	0	90.3	355	28.4	0.0	0	84.2	7,706	129.7	0.0	1	90.6	26	371.4	0.0	0	96.2
	山形	13	21.3	0.0	0	100.0	56	175.0	0.0	0	100.0	5,515	113.7	0.0	0	100.0	68	52.3	0.0	0	100.0
	福島	205	60.8	0.0	0	6.3	1,100	70.7	0.0	0	2.5	9,651	94.8	0.0	2	11.1	160	115.9	0.0	0	5.6
	小計	1,735	74.0	0.0	0	56.0	2,467	71.9	0.0	0	27.8	53,198	104.5	0.0	5	46.2	1,061	102.7	0.0	0	15.8
東京	茨城	364	66.1	0.0	0	27.7	1,818	95.8	0.0	0	15.2	11,801	101.2	0.0	1	17.1	51	43.6	0.0	0	45.1
	栃木	35	437.5	0.0	0	14.3	328	151.2	0.0	0	4.0	10,222	95.8	0.0	1	3.2	129	60.0	0.0	0	4.7
	群馬	164	87.2	0.0	0	20.1	436	67.8	0.0	0	14.0	14,979	118.5	0.0	2	8.7	225	85.9	0.0	0	8.4
	埼玉	1,289	113.0	0.0	0	1.5	3,330	102.8	0.0	0	0.5	26,450	97.6	0.0	1	2.5	911	63.6	0.0	0	1.0
	千葉	2,078	83.9	0.0	1	100.0	201	24.6	0.0	0	100.0	28,598	100.9	0.0	0	100.0	193	58.0	0.0	0	100.0
	東京	10,302	88.4	0.0	1	2.2	2,867	85.0	0.0	0	3.1	91,637	104.2	0.0	4	5.6	2,705	78.2	0.0	0	1.0
	神奈川	8,647	77.8	0.0	0	0.0	4,824	212.8	0.0	0	0.0	27,615	104.1	0.0	0	0.1	1,091	88.0	0.0	0	0.0
	新潟	3,649	92.2	0.1	4	4.8	4,455	110.0	0.1	5	3.2	6,784	120.2	0.2	12	4.6	278	98.9	0.0	0	3.2
	山梨	257	64.9	0.0	0	100.0	26	55.3	0.0	0	100.0	2,985	94.6	0.0	0	100.0	154	138.7	0.0	0	100.0
	小計	26,785	85.1	0.0	6	10.8	18,285	110.5	0.0	5	4.5	221,071	103.5	0.0	21	18.7	5,737	77.0	0.0	0	7.7
愛知	富山	12	171.4	0.0	0	100.0	15	100.0	0.0	0	100.0	7,827	117.5	0.0	0	100.0	32	160.0	0.0	0	100.0
	石川	0	0.0		0		10	66.7	0.0	0	90.0	8,772	87.9	0.0	0	2.5	225	107.7	0.0	0	0.0
	福井	0	0.0		0		8	36.4	0.0	0	100.0	6,402	100.3	0.0	0	100.0	20	44.4	0.0	0	100.0
	長野	24	68.6	0.0	0	100.0	186	161.7	0.0	0	100.0	11,900	103.5	0.0	2	100.0	93	62.0	0.0	0	100.0
	岐阜	70	63.6	0.0	0	100.0	110	61.5	0.0	0	100.0	9,384	88.7	0.0	0	100.0	70	53.0	0.0	0	100.0
	静岡	24	184.6	0.0	0	37.5	692	231.4	0.0	0	3.5	19,684	95.3	0.0	0	3.4	47	85.5	0.0	0	12.8
	愛知	1,570	88.8	0.0	0	0.4	7,131	103.7	0.0	0	0.6	36,123	100.8	0.0	1	0.6	1,177	114.6	0.0	0	0.4
	三重	41	59.4	0.0	0	100.0	67	50.8	0.0	0	100.0	9,446	102.1	0.0	0	100.0	30	26.8	0.0	0	100.0
		小計	1,741	86.3	0.0	0	9.3	8,219	107.4	0.0	0	5.6	109,538	98.8	0.0	3	42.0	1,694	96.8	0.0	0
大阪	滋賀	39	49.4	0.0	0	100.0	265	131.8	0.0	0	100.0	8,799	101.7	0.0	1	100.0	40	133.3	0.0	0	100.0
	京都	1,343	82.3	0.0	0	7.1	3,711	106.5	0.0	0	5.1	12,031	111.0	0.0	0	7.3	225	116.6	0.0	0	2.2
	大阪	8,888	97.9	0.0	1	0.4	9,104	103.5	0.0	1	2.0	39,944	105.8	0.0	1	6.6	519	121.8	0.0	0	0.0
	兵庫	356	42.5	0.0	0	12.6	1,157	103.1	0.0	0	4.0	27,703	102.5	0.0	0	3.4	624	100.2	0.0	0	0.0
	奈良	139	69.2	0.0	0	89.2	438	128.4	0.0	0	31.3	9,483	113.9	0.0	0	13.3	104	86.0	0.0	0	12.5
	和歌山	432	91.9	0.0	0	100.0	84	110.5	0.0	0	100.0	6,100	99.9	0.0	0	100.0	1	50.0	0.0	0	100.0
	小計	11,197	91.0	0.0	1	6.9	14,759	105.3	0.0	1	6.1	104,060	105.4	0.0	2	19.8	1,513	108.5	0.0	0	3.9
岡山	鳥取	0	0.0		0		2		0.0	0	100.0	4,946	106.5	0.0	0	100.0	1		0.0	0	100.0
	岡山	0	0.0		0		4	200.0	0.0	0	100.0	4,753	107.0	0.0	2	100.0	5	100.0	0.0	0	100.0
	広島	58	80.6	0.0	0	8.6	7	53.8	0.0	0	100.0	15,956	97.8	0.0	1	36.1	59	40.1	0.0	0	18.6
	山口	5	33.3	0.0	0	60.0	336	85.3	0.0	0	6.0	29,372	94.9	0.0	4	37.5	662	96.9	0.0	0	36.0
	徳島	0	0.0		0		2	66.7	0.0	0	100.0	7,879	100.5	0.0	2	29.1	6	120.0	0.0	0	50.0
	香川	0	0.0		0		1	14.3	0.0	0	100.0	5,401	113.3	0.0	0	100.0	0	0.0		0	
	愛媛	1		0.0	0	100.0	3	300.0	0.0	0	100.0	5,241	97.2	0.0	0	18.7	0	0.0		0	
	高知	0	0.0		0		6	100.0	0.0	0	100.0	9,122	101.1	0.0	0	100.0	3	23.1	0.0	0	100.0
	小計	65	71.4	0.0	0	15.4	361	84.7	0.0	0	12.5	87,885	99.6	0.0	9	56.3	736	85.9	0.0	0	35.5
福岡	福岡	183	86.3	0.0	0	11.5	133	111.8	0.0	0	18.8	33,750	106.3	0.0	0	2.1	401	81.7	0.0	0	0.7
	佐賀	0	0.0		0		1	100.0	0.0	0	100.0	2,507	93.0	0.0	0	100.0	24	49.0	0.0	0	100.0
	長崎	11	29.7	0.0	0	100.0	19	237.5	0.0	0	100.0	10,012	97.8	0.0	0	100.0	87	47.8	0.0	0	100.0
	熊本	7	25.0	0.0	0	100.0	3	100.0	0.0	0	100.0	11,454	102.9	0.0	0	100.0	40	121.2	0.0	0	100.0
	大分	3	16.7	0.0	0	100.0	1	25.0	0.0	0	100.0	7,601	112.8	0.0	0	100.0	81	92.0	0.0	0	100.0
	宮崎	98	97.0	0.0	0	100.0	14	233.3	0.0	0	100.0	8,439	106.7	0.0	0	100.0	109	44.7	0.0	0	100.0
	鹿児島	21	28.0	9.5	2	100.0	17	242.9	0.0	0	100.0	9,378	102.8	1.3	120	100.0	69	98.6	0.0	0	100.0
	沖縄	841	87.3	0.0	0	1.7	2,487	119.6	0.0	0	0.2	4,290	104.0	0.0	0	9.0	70	100.0	0.0	0	10.0
		小計	1,164	80.6	0.2	2	15.0	2,675	120.1	0.0	0	3.2	87,431	104.4	0.1	120	57.7	881	71.8	0.0	0
全国合計		56,804	87.2	0.0	10	8.8	59,334	105.6	0.0	6	5.1	675,355	102.8	0.0	161	34.5	12,376	84.9	0.0	0	13.0

1)「他センター血液の比率」(%) = 他センター血液供給本数(他センター払出・返品除く) / 管内供給本数 × 100

2)「返品率」(%) = 自・他センター血液合計の返品数 / 管内供給本数 × 100

3)「返品本数」は自・他センター血液合計の返品数。

(2)血小板製剤の管内供給本数〔2・1単位〕・単位別構成比・直配率

[自・他センター血液合計、他センター払出及び返品を除いた本数]

平成23年度4～3月累計

ブロック名	施設名	2単位					1単位					合計					血小板製剤単位別構成比						直配率
		本数	前年比	返品率	返品本数	他血液センターの比率	本数	前年比	返品率	返品本数	他血液センターの比率	本数	前年比	返品率	返品本数	他血液センターの比率	20単位	15単位	10単位	5単位	2単位	1単位	
北海道		0			0		0			0	39,611	102.1	0.0	2	0.5	35.6	31.7	30.7	1.9	0.0	0.0	100.0	
宮城	青森 岩手 宮城 秋田 山形 福島	0 4 15 0 0 0			0 400.0 500.0 0 0 0	0 100.0 0.0 0 0 0	1 0 20 0 0 0		0.0 0.0 142.9 0 0 0	100.0 0.0 0.0 0 0 0	8,572 9,319 15,011 8,831 5,652 11,116	90.8 99.2 111.1 108.6 111.4 91.1	0.0 0.0 0.0 0.0 0.0 0.0	0 0 2 1 0 2	16.3 100.0 6.3 90.4 100.0 10.1	0.4 2.7 3.2 8.4 0.2 1.8	1.6 2.6 3.8 4.0 1.0 9.9	97.6 94.0 87.9 87.3 97.6 86.8	0.3 0.6 4.8 0.3 1.2 1.4	0.0 0.0 0.1 0.0 0.0 0.0	0.0 0.0 0.1 0.0 0.0 0.0	100.0 100.0 100.0 100.0 81.8 100.0	
東京	茨城 栃木 群馬 埼玉 千葉 東京都 神奈川県 新潟 山梨	5 0 0 0 0 31 41 1 0	23.8	0.0	0 0 0 0 0 0 0 0	0.0 0 0 0 0 0.0 0.0 100.0	4 0 0 8 8 310 1 0 0	66.7	0.0 0.0 42.1 0.0 53.3 55.0 1.8 0.0	0.0 0 0 100.0 0 0.0 0.0 0.0	14,043 10,714 15,804 31,988 31,078 107,852 42,219 15,167 3,422	98.5 96.4 115.1 97.1 97.2 100.8 102.2 108.9 92.2	0.0 0.0 0.0 0.0 0.0 0.0 0.0 0.1 0.0	1 1 2 1 1 5 0 21 0	17.2 3.3 8.9 2.2 100.0 5.1 0.1 4.2 100.0	2.6 0.3 1.0 4.0 6.7 9.6 20.5 24.1 7.5	12.9 3.1 2.8 10.4 0.6 2.7 11.4 29.4 0.8	84.0 95.4 94.8 82.7 92.0 85.0 65.4 44.7 87.2	0.4 1.2 1.4 2.8 0.6 2.5 2.6 1.8 4.5	0.0 0.0 0.0 0.0 0.0 0.0 0.1 0.0 0.0	0.0 0.0 0.0 0.0 0.0 0.3 0.0 0.0 0.0	100.0 100.0 100.0 100.0 100.0 100.0 100.0 100.0 100.0	
愛知	富士 石川 富山 長野 岐阜 静岡 愛知 三重	0 1 0 0 0 1 8 0		0.0	0 0 0 0 0 0 0 0	0.0 0.0 0.0 0.0 0.0 0.0 0.0	0 0 0 0 0 0 1 0			0 0 0 0 0 0 0.0	7,886 9,008 6,430 12,203 9,634 20,448 46,010 9,584	117.6 88.2 99.5 103.5 87.5 97.2 101.1 100.2	0.0 0.0 0.0 0.0 0.0 0.0 0.0	0 0 0 2 0 0 1 0	100.0 2.5 100.0 100.0 100.0 3.5 0.6 100.0	0.2 0.0 0.0 0.2 0.7 0.1 3.4 0.4	0.2 0.1 0.1 1.5 1.1 3.4 15.5 0.7	99.3 97.4 99.6 97.5 97.4 96.3 78.5 98.6	0.4 2.5 0.3 0.8 0.7 0.2 2.6 0.3	0.0 0.0 0.0 0.0 0.0 0.0 0.0 0.0	0.0 0.0 0.0 0.0 0.0 0.0 0.0 0.0	100.0 100.0 100.0 100.0 100.0 100.0 100.0 100.0	
大阪	滋賀 京都 大阪 兵庫 奈良 和歌山	0 0 29 0 0 0			0 0 0 0 0 0	0.0 0.0 0.0	0 0 0 0 0			0 0 0 0 0	9,143 17,310 58,484 29,840 10,164 6,617	102.0 107.1 104.1 100.8 113.1 99.4	0.0 0.0 0.0 0.0 0.0	1 0 3 0 0 0	100.0 6.7 4.9 3.5 15.1 100.0	0.4 7.8 15.2 1.2 1.4 6.5	2.9 21.4 15.6 3.9 4.3 1.3	96.2 69.5 68.3 92.8 93.3 92.2	0.4 1.3 0.9 2.1 1.0 0.0	0.0 0.0 0.0 0.0 0.0 0.0	0.0 0.0 0.0 0.0 0.0 0.0	100.0 100.0 100.0 100.0 100.0 100.0	
岡山	鳥取 岡山 広島 山口 徳島 香川 愛媛 高知	0 68 98 8 4 0 0 0		0.0	0 0 0 0 0 0 0	100.0 0.0 0.0 0.0	168 1 0 0 0 0 0		0.0 0.0 0.0	100.0 0.0	4,949 4,998 16,179 30,383 7,891 5,402 9,131 5,216	106.5 112.3 97.6 94.8 100.5 113.2 97.2 107.7	0.0 0.0 0.0 0.0 0.0 0.0 0.0	0 2 1 4 2 0 0 0	100.0 100.0 35.8 37.1 29.1 100.0 18.8 100.0 100.0	0.0 0.0 0.4 0.0 0.0 0.0 0.0 0.0	0.0 0.1 0.0 1.1 0.0 0.0 0.1 0.0	99.9 95.1 98.6 96.7 99.8 100.0 99.9 99.9 100.0	0.0 0.1 0.4 2.2 0.1 0.0 0.0 0.0	0.0 1.4 0.6 0.0 0.1 0.0 0.0 0.0	0.0 3.4 0.0 0.0 0.0 0.0 0.0 0.0	100.0 62.3 100.0 100.0 100.0 100.0 100.0 100.0	
福岡	福岡 佐賀 長崎 熊本 大分 宮崎 鹿児島 沖縄	4 0 0 2 0 0 23 16		0.0	0 0 0 100.0 0 0 0 0	0.0 0.0 100.0	0 0 0 0 0 17 0			0 0 0 0 0 100.0	34,471 2,532 10,129 11,506 7,686 8,660 9,525 7,704	105.8 91.8 96.8 102.7 112.2 104.8 102.7 106.1	0.0 0.0 0.0 0.0 0.0 0.0 1.3 0.0	0 0 0 0 0 0 122 0	2.2 100.0 100.0 100.0 100.0 100.0 100.0 5.4	0.5 0.0 0.1 0.1 0.0 1.1 0.2 10.9	0.4 0.0 0.2 0.0 0.0 0.2 0.2 32.3	97.9 99.0 98.8 99.5 98.9 97.4 98.5 55.7	1.2 0.9 0.9 0.3 1.1 1.3 0.7 0.9	0.0 0.0 0.0 0.0 0.0 0.0 0.2 0.2	0.0 0.0 0.0 0.0 0.0 0.0 0.2 0.0	100.0 100.0 44.8 95.5 100.0 100.0 100.0 100.0	
全国合計		359	119.7	0.0	0	27.3	539	77.7	0.0	0	37.5	804,767	101.4	0.0	177	30.2	7.1	7.4	83.9	1.5	0.0	0.1	99.2

1)「他センター血液の比率」(%)=他センター血液の供給本数(他センター払出・返品を除く)/管内供給本数×100  
 2)「返品率」(%)=自・他センター血液合計の返品数/管内供給本数×100  
 3)「返品本数」は自・他センター血液合計の返品数。  
 4)「血小板製剤単位別構成比」は、単位別血小板製剤の管内供給本数(自・他センター合計、返品及び他センター払出を除いた本数)に占める割合。  
 5)「血小板製剤単位別構成比」は端数処理しているため、合計が必ずしも100%にはならない。  
 6)「直配率」(%)=自・他センター血液合計の直配本数/総供給本数(自・他センター血液合計で他センター払出を含み、返品を除く)×100

(3)照射血小板製剤の管内供給本数

平成23年度4～3月累計

ブロック名	項目 施設名		20 単位			15 単位			10 単位			5 単位		
			本	前 年 比	照 射 率	本	前 年 比	照 射 率	本	前 年 比	照 射 率	本	前 年 比	照 射 率
	本	%	%	本	%	%	本	%	%	本	%	%		
北海道	北海道		14,117	91.4	100.0	12,568	105.7	100.0	12,172	115.1	100.0	754	87.5	100.0
	小計		14,117	91.4	100.0	12,568	105.7	100.0	12,172	115.1	100.0	754	87.5	100.0
宮城	青森	38	41.8	100.0	140	62.2	100.0	8,364	92.5	100.0	29	33.7	100.0	
	岩手	249	67.7	100.0	246	251.0	100.0	8,761	99.1	100.0	59	69.4	100.0	
	宮城	486	87.6	100.0	570	208.8	100.0	13,201	109.3	100.0	719	122.5	100.0	
	秋田	744	79.7	100.0	355	28.4	100.0	7,706	129.7	100.0	26	371.4	100.0	
	山形	13	21.3	100.0	56	175.0	100.0	5,515	113.7	100.0	68	52.3	100.0	
	福島	205	60.8	100.0	1,100	70.7	100.0	9,651	94.8	100.0	160	115.9	100.0	
	小計		1,735	74.0	100.0	2,467	71.9	100.0	53,198	104.5	100.0	1,061	102.7	100.0
東京	茨城	364	66.2	100.0	1,818	96.1	100.0	11,801	101.3	100.0	51	43.6	100.0	
	栃木	27	385.7	77.1	325	149.8	99.1	9,733	97.5	95.2	126	59.4	97.7	
	群馬	159	87.4	97.0	431	67.8	98.9	14,491	121.1	96.7	217	84.1	96.4	
	埼玉県	1,289	113.0	100.0	3,330	102.8	100.0	26,450	97.6	100.0	911	63.6	100.0	
	千葉県	1,971	81.1	94.9	177	23.2	88.1	22,936	97.5	80.2	185	59.7	95.9	
	東京都	9,459	90.4	91.8	2,283	101.0	79.6	68,483	109.2	74.7	2,509	80.0	92.8	
	神奈川県	7,307	78.3	84.5	4,279	221.3	88.7	18,001	103.9	65.2	583	85.2	53.4	
	新潟	3,649	92.2	100.0	4,455	110.0	100.0	6,784	120.2	100.0	278	98.9	100.0	
	山梨	257	64.9	100.0	26	55.3	100.0	2,985	94.6	100.0	154	138.7	100.0	
小計		24,482	86.0	91.4	17,124	113.9	93.7	181,664	105.0	82.2	5,014	76.7	87.4	
愛知	富山	12	171.4	100.0	15	100.0	100.0	7,827	117.5	100.0	32	160.0	100.0	
	石川	0	0.0		10	66.7	100.0	8,772	87.9	100.0	225	107.7	100.0	
	福井	0	0.0		8	36.4	100.0	6,402	100.3	100.0	20	44.4	100.0	
	長野	24	68.6	100.0	183	159.1	98.4	11,527	102.9	96.9	92	61.3	98.9	
	岐阜	70	69.3	100.0	110	63.6	100.0	8,806	88.7	93.8	70	53.0	100.0	
	静岡県	24	184.6	100.0	692	231.4	100.0	19,076	96.7	96.9	47	85.5	100.0	
	愛知県	1,371	92.1	87.3	6,085	103.4	85.3	29,466	109.2	81.6	1,075	114.2	91.3	
	三重	41	59.4	100.0	67	50.8	100.0	9,446	102.1	100.0	30	26.8	100.0	
	小計		1,542	89.2	88.6	7,170	107.7	87.2	101,322	101.2	92.5	1,591	95.6	93.9
大阪	滋賀	39	49.4	100.0	265	131.8	100.0	8,799	101.7	100.0	40	133.3	100.0	
	京都	1,343	82.3	100.0	3,711	106.5	100.0	12,031	111.0	100.0	225	116.6	100.0	
	大阪府	8,888	97.9	100.0	9,104	103.5	100.0	39,944	105.8	100.0	519	121.8	100.0	
	兵庫県	356	42.7	100.0	1,157	103.1	100.0	27,120	104.4	97.9	624	100.2	100.0	
	奈良	139	69.2	100.0	438	128.4	100.0	9,483	113.9	100.0	104	86.0	100.0	
	和歌山	432	91.9	100.0	84	110.5	100.0	6,100	99.9	100.0	1	50.0	100.0	
小計		11,197	91.0	100.0	14,759	105.3	100.0	103,477	105.9	99.4	1,513	108.5	100.0	
岡山	鳥取	0	0.0		2		100.0	4,946	106.5	100.0	1		100.0	
	島根	0	0.0		4	200.0	100.0	4,753	107.0	100.0	5	100.0	100.0	
	岡山	58	80.6	100.0	7	53.8	100.0	15,956	97.8	100.0	59	40.1	100.0	
	広島	5	33.3	100.0	336	85.3	100.0	29,372	95.0	100.0	662	96.9	100.0	
	山口	0			2	66.7	100.0	7,879	100.5	100.0	6	120.0	100.0	
	徳島	0	0.0		1	14.3	100.0	5,401	113.3	100.0	0	0.0		
	香川	1		100.0	3	300.0	100.0	5,241	97.2	100.0	0	0.0		
	愛媛	0	0.0		6	100.0	100.0	9,122	101.1	100.0	3	23.1	100.0	
	高知	1		100.0	0			5,215	107.7	100.0	0	0.0		
	小計		65	71.4	100.0	361	84.7	100.0	87,885	99.6	100.0	736	85.9	100.0
福岡	福岡	183	86.3	100.0	133	111.8	100.0	33,750	106.3	100.0	401	81.7	100.0	
	佐賀	0	0.0		1	100.0	100.0	2,477	93.9	98.8	24	49.0	100.0	
	長崎	11	29.7	100.0	19	237.5	100.0	10,012	97.8	100.0	87	47.8	100.0	
	熊本	7	25.0	100.0	3	100.0	100.0	11,454	102.9	100.0	40	121.2	100.0	
	大分	3	16.7	100.0	1	25.0	100.0	7,358	113.8	96.8	77	87.5	95.1	
	宮崎	98	97.0	100.0	14	233.3	100.0	8,439	106.7	100.0	109	44.7	100.0	
	鹿児島	21	28.0	100.0	17	242.9	100.0	9,378	102.8	100.0	69	98.6	100.0	
	沖縄	841	87.3	100.0	2,487	119.6	100.0	4,290	104.0	100.0	70	100.0	100.0	
	小計		1,164	80.6	100.0	2,675	120.1	100.0	87,158	104.5	99.7	877	71.5	99.5
全国合計		54,302	87.8	95.6	57,124	106.4	96.3	626,876	103.8	92.8	11,546	85.0	93.3	

1) 照射血小板製剤を再掲。  
2) 「照射率」は、照射血小板製剤の血小板製剤に占める割合。

## (4)HLA血小板製剤の管内供給本数

平成23年度4～3月累計

ブロック名	項目 施設名	合計				20単位			15単位			10単位		
		本 計	前 年 比	返 品 本 数	換 算 本 数	本 単 位	前 年 比	返 品 本 数	本 単 位	前 年 比	返 品 本 数	本 単 位	前 年 比	返 品 本 数
北海道	北海道	1,325	117.6	0	22,300	702	113.8	0	406	107.1	0	217	165.6	0
	小計	1,325	117.6	0	22,300	702	113.8	0	406	107.1	0	217	165.6	0
宮城	青森	104	80.0	0	1,055	0		0	3	60.0	0	101	80.8	0
	岩手	307	161.6	0	3,340	17	212.5	0	20	400.0	0	270	152.5	0
	宮城	363	130.6	0	3,725	3	150.0	0	13	216.7	0	347	128.5	0
	秋田	115	164.3	0	1,230	2	25.0	0	12	41.4	0	101	306.1	0
	山形	141	104.4	0	1,430	0		0	4		0	137	101.5	0
	福島	116	30.6	0	1,195	0	0.0	0	7	36.8	0	109	30.4	0
小計	1,146	97.0	0	11,975	22	115.8	0	59	92.2	0	1,065	96.9	0	
東京	茨城	503	65.2	0	5,575	9	47.4	0	91	62.8	0	403	66.3	0
	栃木	93	86.1	0	940	0		0	2	100.0	0	91	85.8	0
	群馬	457	137.7	0	4,690	0	0.0	0	24	150.0	0	433	137.5	0
	埼玉	752	80.9	0	8,400	55	161.8	0	66	75.0	0	631	78.1	0
	千葉	1,015	86.4	0	11,220	80	109.6	0	54	64.3	0	881	86.5	0
	東京都	3,309	94.6	0	34,610	104	61.9	0	96	53.3	0	3,109	98.7	0
	神奈川	1,231	96.5	0	13,260	59	60.2	0	72	153.2	0	1,100	97.3	0
	新潟	216	83.4	0	3,110	35	44.9	0	120	157.9	0	61	58.1	0
	山梨	17	23.0	0	175	0	0.0	0	1	33.3	0	16	23.9	0
	小計	7,593	90.1	0	81,980	342	72.0	0	526	82.1	0	6,725	92.0	0
愛知	富山	221	597.3	0	2,275	4	100.0	0	5	100.0	0	212	757.1	0
	石川	78	73.6	0	785	0		0	1	50.0	0	77	74.0	0
	福井	82	47.1	0	855	0		0	7	58.3	0	75	46.3	0
	長野	689	144.1	0	7,120	7	700.0	0	32	145.5	0	650	142.9	0
	岐阜	150	154.6	0	1,550	0		0	10	250.0	0	140	150.5	0
	静岡	236	151.3	0	2,575	11	275.0	0	21	77.8	0	204	163.2	0
	愛知	1,083	75.6	0	11,615	9	40.9	0	139	82.7	0	935	75.2	0
	三重	222	80.1	0	2,260	0		0	8	80.0	0	214	80.1	0
	小計	2,761	100.1	0	29,035	31	100.0	0	223	89.2	0	2,507	101.2	0
大阪	滋賀	232	82.0	0	2,440	3	300.0	0	18	100.0	0	211	79.9	0
	京都	187	68.2	0	3,170	102	65.8	0	56	77.8	0	29	61.7	0
	大阪	2,421	118.6	0	28,210	168	103.1	0	464	116.0	0	1,789	121.0	0
	兵庫	629	74.3	0	6,605	17	70.8	0	29	67.4	0	583	74.7	0
	奈良	375	146.5	0	3,820	2		0	10	500.0	0	363	142.9	0
	和歌山	116	45.7	0	1,340	8	88.9	0	20	54.1	0	88	42.3	0
小計	3,960	100.1	0	45,585	300	85.2	0	597	104.4	0	3,063	101.1	0	
岡山	鳥取	6	54.5	0	60	0		0	0		0	6	54.5	0
	島根	20	14.8	0	200	0	0.0	0	0	0.0	0	20	15.0	0
	岡山	175	60.3	0	1,765	0		0	3	300.0	0	172	59.5	0
	広島	181	81.2	0	1,855	3		0	3	75.0	0	175	79.9	0
	山口	150	93.8	0	1,500	0		0	0		0	150	93.8	0
	徳島	76	33.2	0	765	0	0.0	0	1	14.3	0	75	33.9	0
	香川	13	130.0	0	130	0		0	0		0	13	130.0	0
	愛媛	162	437.8	0	1,635	0		0	3		0	159	429.7	0
高知	0	0.0	0	0	0		0	0		0	0	0.0	0	
小計	783	71.4	0	7,910	3	150.0	0	10	76.9	0	770	71.2	0	
福岡	福岡	467	162.7	0	6,520	135	175.3	0	100	196.1	0	232	145.9	0
	佐賀	21	110.5	0	215	0		0	1		0	20	105.3	0
	長崎	210	318.2	0	2,205	4	200.0	0	13	1300.0	0	193	306.3	0
	熊本	112	128.7	0	1,130	0		0	2	200.0	0	110	127.9	0
	大分	121	189.1	0	1,215	0		0	1	100.0	0	120	190.5	0
	宮崎	14	25.9	0	140	0	0.0	0	0	0.0	0	14	26.9	0
	鹿児島	19	146.2	0	195	0	0.0	0	1		0	18	163.6	0
	沖縄	102	122.9	0	1,225	11	366.7	0	19	211.1	0	72	101.4	0
小計	1,066	158.4	0	12,845	150	176.5	0	137	214.1	0	779	148.7	0	
全国合計	18,634	97.0	0	211,630	1,550	98.0	0	1,958	98.7	0	15,126	96.6	0	

1)HLA血小板製剤を再掲。

2)「返品本数」は自・他センター血液合計の返品数。

## (5) 血漿製剤(白除)の管内供給本数

[自・他センター血液合計、他センター払出及び返品を除いた本数]

平成23年度4～3月累計

ブロック名	施設名	項目	合計					FFP5					FFP-LR2					FFP-LR1							
			本数	前年比	返品率	返品本数	血液の比率	前年比	構成比	返品率	返品本数	血液の比率	前年比	構成比	返品率	返品本数	血液の比率	前年比	構成比	返品率	返品本数	血液の比率			
北海道	北海道		64,142	102.6	0.1	39	2.3	7,238	115.4	11.3	0.1	10	11.0	54,360	101.2	84.7	0.1	28	1.3	2,544	101.4	4.0	0.0	1	0.2
		小計	64,142	102.6	0.1	39	2.3	7,238	115.4	11.3	0.1	10	11.0	54,360	101.2	84.7	0.1	28	1.3	2,544	101.4	4.0	0.0	1	0.2
宮城	青森 岩手 宮城 秋田 山形 福島		8,293	93.0	0.1	7	7.4	1,743	107.9	21.0	0.1	2	12.6	6,308	91.4	76.1	0.1	5	6.3	242	59.6	2.9	0.0	0	0.0
			9,120	110.3	0.1	13	100.0	839	209.2	9.2	0.0	0	100.0	7,755	105.8	85.0	0.2	12	100.0	526	98.5	5.8	0.2	1	100.0
			17,251	101.6	0.0	7	10.3	2,590	107.6	15.0	0.1	2	2.4	13,524	104.0	78.4	0.0	5	12.7	1,137	72.7	6.6	0.0	0	0.0
			7,071	107.8	2.1	148	20.8	1,228	92.1	17.4	0.2	3	3.0	5,753	112.9	81.4	2.5	145	24.7	90	67.2	1.3	0.0	0	15.6
			7,626	111.6	1.0	73	100.0	447	103.0	5.9	0.2	1	100.0	7,100	114.3	93.1	0.9	65	100.0	79	42.2	1.0	8.9	7	100.0
			15,894	90.6	0.1	20	65.9	700	74.7	4.4	0.0	0	21.0	11,275	91.1	70.9	0.2	20	70.1	3,919	92.8	24.7	0.0	0	61.7
	小計	65,255	100.2	0.4	268	47.6	7,547	105.9	11.6	0.1	8	23.2	51,715	101.6	79.3	0.5	252	50.8	5,993	85.0	9.2	0.1	8	50.7	
東京	茨城 栃木 群馬 埼玉 千葉 東京 神奈川 新潟 山梨		16,208	109.1	0.2	26	0.2	2,178	121.8	13.4	0.0	1	1.3	13,011	107.8	80.3	0.2	23	0.0	1,019	102.0	6.3	0.2	2	0.0
			18,150	108.3	0.1	16	3.3	2,393	96.5	13.2	0.3	7	22.9	12,919	110.6	71.2	0.1	8	0.2	2,838	109.2	15.6	0.0	1	1.0
			14,428	103.3	0.1	11	0.6	4,580	111.6	31.7	0.2	7	0.6	7,882	99.3	54.6	0.0	3	0.1	1,966	102.3	13.6	0.1	1	2.5
			43,557	98.2	0.0	16	9.0	6,543	101.7	15.0	0.0	3	18.0	33,712	102.6	77.4	0.0	12	5.3	3,302	65.4	7.6	0.0	1	29.0
			50,291	100.2	0.1	35	100.0	8,576	106.0	17.1	0.0	4	100.0	39,948	100.3	79.4	0.1	30	100.0	1,767	77.6	3.5	0.1	1	100.0
			131,275	102.5	0.1	172	4.4	32,437	104.9	24.7	0.3	82	8.4	89,190	103.4	67.9	0.1	78	3.2	9,648	87.9	7.3	0.1	12	1.2
			68,486	114.4	0.1	52	2.9	7,817	121.1	11.4	0.1	11	10.8	59,490	113.8	86.9	0.1	41	1.7	1,179	102.3	1.7	0.0	0	9.1
			15,281	101.5	0.2	30	0.0	2,640	114.6	17.3	0.6	17	0.0	11,479	97.4	75.1	0.1	13	0.0	1,162	120.9	7.6	0.0	0	0.3
			5,817	110.7	0.0	2	100.0	1,542	123.8	26.5	0.1	1	100.0	4,192	108.3	72.1	0.0	1	100.0	83	61.0	1.4	0.0	0	100.0
			小計	363,493	104.3	0.1	360	18.8	68,706	107.6	18.9	0.2	133	22.5	271,823	105.1	74.8	0.1	209	18.3	22,964	88.1	6.3	0.1	18
愛知	富山 石川 福井 長野 岐阜 静岡 愛知 三重		4,858	97.5	0.1	3	100.0	807	114.1	16.6	0.1	1	100.0	3,922	94.9	80.7	0.1	2	100.0	129	88.4	2.7	0.0	0	100.0
			11,422	125.3	0.1	13	20.3	1,255	146.1	11.0	0.1	1	48.1	9,251	124.2	81.0	0.1	12	17.6	916	113.4	8.0	0.0	0	9.0
			6,501	119.7	0.0	1	100.0	792	164.7	12.2	0.0	0	100.0	4,692	117.8	72.2	0.0	1	100.0	1,017	105.0	15.6	0.0	0	100.0
			11,623	97.7	0.1	15	100.0	1,579	94.4	13.6	0.3	5	100.0	9,422	97.9	81.1	0.1	10	100.0	622	102.1	5.4	0.0	0	100.0
			9,135	89.4	0.1	5	100.0	3,142	85.5	34.4	0.0	1	100.0	5,882	94.1	64.4	0.1	4	100.0	111	38.5	1.2	0.0	0	100.0
			23,617	103.4	0.1	16	1.0	2,272	100.9	9.6	0.1	2	0.3	19,741	103.4	83.6	0.1	13	1.2	1,604	106.3	6.8	0.1	1	0.0
			44,607	101.5	0.1	57	0.2	18,542	99.5	41.6	0.1	23	0.1	24,082	103.2	54.0	0.1	29	0.2	1,983	100.4	4.4	0.3	5	0.1
			9,528	100.1	0.1	7	100.0	1,954	141.6	20.5	0.1	2	100.0	7,409	95.3	77.8	0.1	5	100.0	165	44.7	1.7	0.0	0	100.0
	小計	121,291	102.8	0.1	117	36.5	30,343	102.3	25.0	0.1	35	29.4	84,401	103.4	69.6	0.1	76	39.4	6,547	98.1	5.4	0.1	6	32.5	
大阪	滋賀 京都 大阪 兵庫 奈良 和歌山		9,958	104.5	0.1	7	100.0	1,632	134.3	16.4	0.2	3	100.0	7,481	111.0	75.1	0.1	4	100.0	845	53.5	8.5	0.0	0	100.0
			32,668	118.8	0.2	57	11.6	6,336	132.0	19.4	0.3	17	18.5	26,032	117.4	79.7	0.2	40	9.9	300	55.9	0.9	0.0	0	16.0
			88,198	108.3	0.2	194	1.9	11,911	114.1	13.5	0.2	21	1.9	70,192	105.7	79.6	0.2	166	0.8	6,095	133.1	6.9	0.1	7	15.2
			40,510	102.2	0.1	42	1.1	6,820	106.9	16.8	0.3	19	5.6	32,216	101.9	79.5	0.1	23	0.2	1,474	89.1	3.6	0.0	0	0.1
			15,801	100.1	0.1	21	5.0	923	114.2	5.8	0.1	1	4.2	13,235	102.1	83.8	0.1	19	5.4	1,643	81.9	10.4	0.1	1	2.1
	11,355	101.7	0.1	7	100.0	2,040	96.0	18.0	0.1	2	100.0	8,761	106.2	77.2	0.1	5	100.0	554	70.0	4.9	0.0	0	100.0		
	小計	198,490	107.3	0.2	328	14.1	29,662	115.1	14.9	0.2	63	18.5	157,917	106.6	79.6	0.2	257	12.8	10,911	97.9	5.5	0.1	8	22.1	
岡山	鳥取 島根 岡山 広島 山口 徳島 香川 愛媛 高知		4,705	91.1	11.4	538	100.0	219	79.1	4.7	0.0	0	100.0	4,388	93.7	93.3	12.3	538	100.0	98	47.6	2.1	0.0	0	100.0
			4,660	104.5	0.8	35	100.0	226	1130.0	4.8	0.0	0	100.0	4,227	98.6	90.7	0.8	35	100.0	207	136.2	4.4	0.0	0	100.0
			18,146	105.3	1.4	250	15.6	2,611	90.7	14.4	0.0	1	13.7	14,396	112.6	79.3	1.7	243	15.7	1,139	72.5	6.3	0.5	6	19.1
			19,545	94.5	0.2	36	11.7	4,146	100.6	21.2	0.1	6	16.2	14,833	93.9	75.9	0.2	30	10.5	566	74.6	2.9	0.0	0	9.7
			9,990	91.3	0.1	13	4.2	841	115.7	8.4	0.0	0	12.2	8,956	89.1	89.6	0.1	13	2.7	193	116.3	1.9	0.0	0	37.3
			5,278	101.5	0.0	1	100.0	392	128.5	7.4	0.0	0	100.0	4,872	99.8	92.3	0.0	1	100.0	14	127.3	0.3	0.0	0	100.0
			9,834	103.5	0.0	0	20.8	939	177.8	9.5	0.0	0	42.5	8,530	98.8	86.7	0.0	0	17.0	365	105.8	3.7	0.0	0	55.1
	12,013	94.0	21.6	2,598	100.0	1,740	87.6	14.5	0.1	2	100.0	10,075	94.4	83.9	25.8	2,596	100.0	198	175.2	1.6	0.0	0	100.0		
	5,282	101.0	8.1	430	100.0	1,835	110.9	34.7	0.1	1	100.0	3,388	98.0	64.1	12.7	429	100.0	59	50.0	1.1	0.0	0	100.0		
	小計	89,453	98.1	4.4	3,901	44.2	12,949	103.6	14.5	0.1	10	45.9	73,665	97.9	82.4	5.3	3,885	44.1	2,839	82.5	3.2	0.2	6	39.5	
福岡	福岡 佐賀 長崎 熊本 大分 宮崎 鹿児島 沖縄		33,967	97.3	2.4	832	15.8	10,926	108.3	32.2	0.2	22	20.3	21,691	91.1	63.9	3.7	810	11.4	1,350	132.1	4.0	0.0	0	49.6
			2,973	112.7	30.6	909	100.0	1,544	114.0	51.9	0.3	5	100.0	1,422	110.7	47.8	63.6	904	100.0	7	700.0	0.2	0.0	0	100.0
			7,711	100.3	15.6	1,202	100.0	3,140	100.2	40.7	0.0	0	100.0	4,438	99.7	57.6	27.0	1,200	100.0	133	127.9	1.7	1.5	2	100.0
			13,654	94.5	1.2	164	100.0	3,170	90.6	23.2	0.2	6	100.0	10,189	94.3	74.6	1.6	158	100.0	295	189.1	2.2	0.0	0	100.0
			6,584	98.9	34.5	2,272	100.0	3,287	104.9	49.9	0.0</														

(6)赤血球製剤・全血製剤の管内供給本数

[自・他センター血液合計、他センター払出及び返品を除いた本数]

平成23年度4～3月累計

ブロック名 施設名	項目	赤血球製剤													全血製剤														
		合計				2単位				1単位					合計				2単位				1単位						
		本	%	返品率	他血液の比率	本	%	構成比	返品率	他血液の比率	本	%	構成比	返品率	他血液の比率	本	%	返品率	他血液の比率	本	%	構成比	返品率	他血液の比率	本	%	構成比	返品率	他血液の比率
北海道	北海道	219,341	99.4	0.0	0.9	185,582	99.2	84.6	0.0	0.9	33,759	100.6	15.4	0.0	0.3	3	300.0	0.0	0.0	3	300.0	100.0	0.0	0.0	0				
宮城	青森	39,798	97.5	0.0	8.5	32,687	100.8	82.1	0.0	8.5	7,111	84.8	17.9	0.0	8.5	0				0					0				
	岩手	36,815	99.4	1.7	100.0	27,358	97.8	74.3	2.2	100.0	9,457	104.2	25.7	0.0	100.0	0				0					0				
	宮城	58,168	98.9	0.1	18.8	45,901	102.2	78.9	0.1	18.3	12,267	88.4	21.1	0.1	20.4	0				0					0				
	秋田	32,589	98.4	3.7	83.2	26,533	107.3	81.4	1.4	82.8	6,056	72.3	18.6	13.8	84.5	0				0					0				
	山形	31,409	102.0	0.7	100.0	25,211	102.8	80.3	0.3	100.0	6,198	98.9	19.7	2.3	100.0	0				0					0				
	福島	64,030	94.9	0.0	20.1	49,541	95.0	77.4	0.0	21.8	14,489	94.5	22.6	0.1	14.4	0	0.0			0	0.0				0				
	小計	262,809	98.1	0.8	46.6	207,231	100.3	78.9	0.5	46.6	55,578	90.6	21.1	1.8	46.7	0	0.0			0	0.0				0				
東京	茨城	73,767	99.8	4.1	10.8	57,515	101.4	78.0	3.7	11.8	16,252	94.8	22.0	5.9	7.2	331	91.7	0.0	6.9	299	98.4	90.3	0.0	6.4	32	56.1	9.7	0.0	12.5
	栃木	55,980	103.6	0.4	3.4	40,754	105.2	72.8	0.4	4.2	15,226	99.7	27.2	0.4	1.5	4	25.0	0.0	0.0	4	40.0	100.0	0.0	0.0	0	0.0	0.0		
	群馬	60,921	102.6	0.0	6.7	48,480	103.8	79.6	0.0	7.2	12,441	98.2	20.4	0.0	4.8	0	0.0			0	0.0				0				
	埼玉	165,928	98.7	0.0	7.0	131,306	105.1	79.1	0.0	6.7	34,622	80.0	20.9	0.0	8.1	16	27.1	0.0	0.0	11	33.3	68.8	0.0	0.0	5	19.2	31.3	0.0	0.0
	千葉	158,823	98.5	0.1	100.0	132,812	103.7	83.6	0.1	100.0	26,011	78.4	16.4	0.2	100.0	0				0					0				
	東京	394,845	99.6	0.1	8.4	335,227	100.5	84.9	0.1	7.8	59,618	94.8	15.1	0.3	12.1	7	87.5	0.0	0.0	7	116.7	100.0	0.0	0.0	0	0.0	0.0		
	神奈川	201,416	104.1	0.0	3.9	194,789	104.0	96.7	0.0	4.0	6,627	105.4	3.3	0.0	1.1	0				0					0				
	新潟	60,131	100.9	0.5	4.4	50,104	101.1	83.3	0.6	4.9	10,027	99.4	16.7	0.3	1.9	2		0.0	50.0	2	100.0	0.0	50.0	0		0.0			
	山梨	21,832	98.1	0.0	100.0	18,877	104.5	86.5	0.0	100.0	2,955	70.6	13.5	0.0	100.0	6		0.0	100.0	6	100.0	0.0	100.0	0		0.0			
	小計	1,193,643	100.4	0.4	20.9	1,009,864	102.7	84.6	0.3	20.7	183,779	89.7	15.4	0.7	22.4	366	81.2	0.0	8.2	329	91.4	89.9	0.0	7.9	37	40.7	10.1	0.0	10.8
愛知	富山	26,047	101.7	0.0	100.0	23,213	103.8	89.1	0.0	100.0	2,834	87.0	10.9	0.0	100.0	3	150.0	0.0	100.0	0					3	150.0	100.0	0.0	100.0
	石川	31,199	98.9	1.3	8.6	26,802	100.8	85.9	1.5	9.6	4,397	88.7	14.1	0.4	2.6	6	120.0	0.0	0.0	2	66.7	33.3	0.0	0.0	4	200.0	66.7	0.0	0.0
	福井	25,070	102.8	2.3	100.0	22,472	103.8	89.6	2.5	100.0	2,598	95.4	10.4	0.0	100.0	0				0					0				
	長野	47,101	96.4	0.8	100.0	42,644	99.0	90.5	0.9	100.0	4,457	76.8	9.5	0.0	100.0	1	25.0	0.0	100.0	1	25.0	100.0	0.0	100.0	0		0.0		
	岐阜	49,080	94.2	5.0	100.0	40,560	93.1	82.6	4.5	100.0	8,520	99.9	17.4	7.5	100.0	3		0.0	100.0	3	100.0	0.0	100.0	0		0.0			
	静岡	87,657	98.1	0.4	2.4	78,756	97.7	89.8	0.4	2.2	8,901	101.5	10.2	0.0	4.0	4		0.0	0.0	4	100.0	0.0	0.0	0		0.0			
	愛知	178,885	101.2	0.0	1.2	157,422	103.3	88.0	0.0	1.4	21,463	88.3	12.0	0.0	0.3	0	0.0			0	0.0				0				
	三重	33,408	99.7	0.4	100.0	33,266	99.6	99.6	0.4	100.0	142	129.1	0.4	0.0	100.0	0				0					0				
	小計	478,447	99.2	0.9	39.2	425,135	100.3	88.9	0.9	39.7	53,312	91.2	11.1	1.2	35.8	17	130.8	0.0	41.2	10	111.1	58.8	0.0	40.0	7	175.0	41.2	0.0	42.9
大阪	滋賀	32,894	104.8	0.1	100.0	29,656	106.4	90.2	0.2	100.0	3,238	92.4	9.8	0.0	100.0	0				0					0				
	京都	77,513	104.9	0.0	4.2	75,963	104.8	98.0	0.0	3.8	1,550	107.1	2.0	0.0	25.6	0				0					0				
	大阪	268,096	101.6	0.0	4.1	254,515	103.3	94.9	0.0	4.2	13,581	76.7	5.1	0.0	1.4	0				0					0				
	兵庫	138,869	99.6	0.7	1.6	129,245	100.0	93.1	0.6	1.6	9,624	95.3	6.9	1.5	1.9	0				0					0				
	奈良	38,423	100.8	0.0	7.4	34,437	101.4	89.6	0.0	7.1	3,986	96.4	10.4	0.0	10.1	0				0					0				
	和歌山	35,151	104.3	0.0	100.0	30,401	105.1	86.5	0.0	100.0	4,750	99.4	13.5	0.0	100.0	0				0					0				
	小計	590,946	101.8	0.2	14.8	554,217	102.9	93.8	0.2	14.1	36,729	88.1	6.2	0.4	24.9	0				0					0				
岡山	鳥取	16,621	98.9	12.7	100.0	16,162	100.9	97.2	13.0	100.0	459	58.9	2.8	0.7	100.0	0				0					0				
	島根	14,912	105.0	0.5	100.0	14,819	105.0	99.4	0.5	100.0	93	108.1	0.6	0.0	100.0	0	0.0			0	0.0				0				
	岡山	60,032	99.6	7.4	20.7	51,821	100.1	86.3	8.3	21.6	8,211	96.4	13.7	1.9	15.2	11	55.0	0.0	0.0	8	44.4	72.7	0.0	0.0	3	150.0	27.3	0.0	0.0
	広島	77,482	101.8	0.0	19.6	73,013	101.5	94.2	0.0	19.8	4,469	105.8	5.8	0.0	15.1	0	0.0			0	0.0				0				
	山口	44,395	102.2	0.0	7.3	42,320	102.3	95.3	0.0	7.2	2,075	99.7	4.7	0.0	9.4	4	400.0	0.0	0.0	4	100.0	0.0	0.0	0		0.0			
	徳島	20,886	99.0	0.0	100.0	20,711	99.2	99.2	0.0	100.0	175	80.3	0.8	0.0	100.0	0				0					0				
	香川	27,395	101.6	1.2	19.2	26,913	101.6	98.2	1.2	19.2	482	101.3	1.8	0.0	18.5	0				0					0				
	愛媛	39,683	97.8	26.3	100.0	39,462	97.7	99.4	26.4	100.0	221	104.2	0.6	0.0	100.0	0				0					0				
	高知	25,898	97.8	7.1	100.0	20,690	99.5	79.9	8.9	100.0	5,208	91.5	20.1	0.0	100.0	0				0					0				
	小計	327,304	100.4	5.9	47.1	305,911	100.7	93.5	6.3	47.6	21,393	96.0	6.5	0.7	39.1	15	51.7	0.0	0.0	12	46.2	80.0	0.0	0.0	3	100.0	20.0	0.0	0.0
福岡	福岡	141,784	101.4	2.4	1.9	140,244	101.3	98.9	2.5	1.9	1,540	117.9	1.1	0.1	1.9	0				0					0				
	佐賀	18,364	97.9	25.3	100.0	18,323	98.0	99.8	25.3	100.0	41	71.9	0.2	0.0	100.0	0				0					0				
	長崎	41,749	99.9	6.7	100.0	40,502	101.1	97.0	6.9	100.0	1,247	72.0	3.0	0.2	100.0	0				0					0				
	熊本	54,532	99.8	1.7	100.0	53,403	99.2	97.9	1.7	100.0	1,129	132.5	2.1	0.1	100.0	1	20.0	0.0	100.0	1	100.0	0.0	100.0	0	0.0	0.0			
	大分	34,512	103.6	26.8	100.0	33,294	104.8	96.5	27.7	100.0	1,218	77.6	3.5	0.0	100.0	0				0					0				
	宮崎	32,288	102.3	30.0	100.0	31,968	103.1	99.0	30.3	100.0	320	57.1	1.0	0.0	100.0	0				0					0				
	鹿児島	48,892	100.0	25.9	100.0	47,357	100.6	96.9	26.7	100.0	1,535	84.1	3.1	1.0	100.0	0		</											

## (7)照射赤血球製剤・照射全血製剤の管内供給本数

平成23年度4～3月累計

ブロック名	項目 施設名	照射赤血球製剤									照射全血製剤											
		合計			2単位			1単位			合計			2単位			1単位					
		本	前年比	照射率	本	前年比	照射率	本	前年比	照射率	本	前年比	照射率	本	前年比	照射率	本	前年比	照射率	本	前年比	照射率
			%	%		%	%		%	%		%	%		%	%		%	%		%	%
北海道	北海道	187,003	99.4	85.3	341,278	154,275	99.1	83.1	32,728	100.9	96.9	3	300.0	100.0	6	3	300.0	100.0	0			
	小計	187,003	99.4	85.3	341,278	154,275	99.1	83.1	32,728	100.9	96.9	3	300.0	100.0	6	3	300.0	100.0	0			
宮城県	青森	39,798	97.5	100.0	72,485	32,687	100.8	100.0	7,111	84.8	100.0	0			0	0			0			
	岩手	36,815	99.4	100.0	64,173	27,358	97.8	100.0	9,457	104.2	100.0	0			0	0			0			
	宮城	49,574	97.0	85.2	87,095	37,521	100.2	81.7	12,053	88.2	98.3	0			0	0			0			
	秋田	32,589	98.4	100.0	59,122	26,533	107.3	100.0	6,056	72.3	100.0	0			0	0			0			
	山形	29,434	102.6	93.7	52,670	23,236	103.6	92.2	6,198	98.9	100.0	0			0	0			0			
	福島	64,030	94.9	100.0	113,571	49,541	95.0	100.0	14,489	94.5	100.0	0	0.0		0	0	0.0			0		
	小計	252,240	97.7	96.0	449,116	196,876	99.9	95.0	55,364	90.6	99.6	0	0.0		0	0	0.0			0		
東京都	茨城	73,759	99.9	100.0	131,266	57,507	101.5	100.0	16,252	94.8	100.0	331	91.7	100.0	630	299	98.4	100.0	32	56.1	100.0	
	栃木	37,003	106.1	66.1	61,404	24,401	107.3	59.9	12,602	103.8	82.8	4	25.0	100.0	8	4	40.0	100.0	0	0.0		
	群馬	47,342	105.4	77.7	85,073	37,731	107.1	77.8	9,611	99.2	77.3	0	0.0		0	0	0.0		0			
	埼玉	142,336	99.1	85.8	252,884	110,548	107.0	84.2	31,788	78.9	91.8	16	27.1	100.0	27	11	33.3	100.0	5	19.2	100.0	
	千葉	119,831	97.2	75.4	221,337	101,506	102.7	76.4	18,325	75.2	70.5	0			0	0			0			
	東京	259,203	101.5	65.6	470,297	211,094	103.1	63.0	48,109	94.8	80.7	7	87.5	100.0	14	7	116.7	100.0	0	0.0		
	神奈川	147,049	104.3	73.0	289,238	142,189	104.1	73.0	4,860	110.3	73.3	0			0	0			0			
	新潟	45,158	100.2	75.1	81,521	36,363	100.7	72.6	8,795	98.4	87.7	2		100.0	4	2		100.0	0			
	山梨	21,832	98.1	100.0	40,709	18,877	104.5	100.0	2,955	70.6	100.0	6		100.0	12	6		100.0	0			
	小計	893,513	101.1	74.9	1,633,729	740,216	103.9	73.3	153,297	89.2	83.4	366	81.2	100.0	695	329	91.4	100.0	37	40.7	100.0	
愛知県	富山	20,851	100.5	80.1	38,909	18,058	102.9	77.8	2,793	87.1	98.6	0		0.0	0	0			0		0.0	
	石川	28,019	97.5	89.8	52,103	24,084	99.5	89.9	3,935	86.9	89.5	6	120.0	100.0	8	2	66.7	100.0	4	200.0	100.0	
	福井	22,758	102.6	90.8	43,100	20,342	103.4	90.5	2,416	96.3	93.0	0			0	0			0			
	長野	38,365	97.2	81.5	73,024	34,659	101.0	81.3	3,706	72.2	83.2	1	25.0	100.0	2	1	25.0	100.0	0			
	岐阜	49,006	96.4	99.8	89,494	40,488	95.7	99.8	8,518	99.9	100.0	3		100.0	6	3		100.0	0			
	静岡	76,998	100.3	87.8	145,887	68,889	100.1	87.5	8,109	102.2	91.1	4		100.0	8	4		100.0	0			
	愛知	141,460	103.2	79.1	262,234	120,774	106.0	76.7	20,686	89.5	96.4	0	0.0		0	0	0.0		0			
	三重	26,741	114.8	80.0	53,341	26,600	114.7	80.0	141	130.6	99.3	0			0	0			0			
	小計	404,198	101.3	84.5	758,092	353,894	102.9	83.2	50,304	91.4	94.4	14	127.3	82.4	24	10	111.1	100.0	4	200.0	57.1	
大阪府	滋賀	32,863	104.9	99.9	62,519	29,656	106.4	100.0	3,207	92.4	99.0	0			0	0			0			
	京都	73,026	109.6	94.2	144,571	71,545	109.4	94.2	1,481	118.5	95.5	0			0	0			0			
	大阪	214,656	100.9	80.1	418,050	203,394	102.8	79.9	11,262	75.9	82.9	0			0	0			0			
	兵庫	121,140	100.9	87.2	233,136	111,996	101.3	86.7	9,144	97.0	95.0	0			0	0			0			
	奈良	38,423	100.8	100.0	72,860	34,437	101.4	100.0	3,986	96.4	100.0	0			0	0			0			
	和歌山	35,151	104.3	100.0	65,552	30,401	105.1	100.0	4,750	99.4	100.0	0			0	0			0			
小計	515,259	102.5	87.2	996,688	481,429	103.6	86.9	33,830	89.3	92.1	0			0	0			0				
岡山県	鳥取	16,621	99.0	100.0	32,783	16,162	100.9	100.0	459	58.9	100.0	0			0	0			0			
	島根	14,574	103.9	97.7	29,091	14,517	103.9	98.0	57	87.7	61.3	0	0.0		0	0	0.0		0			
	岡山	47,154	108.8	78.5	86,524	39,370	111.6	76.0	7,784	96.8	94.8	7	233.3	63.6	11	4	133.3	50.0	3		100.0	
	広島	72,747	108.8	93.9	141,203	68,456	108.9	93.8	4,291	106.7	96.0	0	0.0		0	0	0.0		0			
	山口	44,381	102.2	100.0	86,701	42,320	102.3	100.0	2,061	99.7	99.3	4	400.0	100.0	8	4		100.0	0	0.0		
	徳島	20,886	99.0	100.0	41,597	20,711	99.2	100.0	175	80.3	100.0	0			0	0			0			
	香川	25,455	102.6	92.9	50,428	24,973	102.6	92.8	482	101.3	100.0	0			0	0			0			
	愛媛	39,683	97.8	100.0	79,145	39,462	97.7	100.0	221	104.2	100.0	0			0	0			0			
	高知	25,144	98.2	97.1	45,080	19,936	100.2	96.4	5,208	91.5	100.0	0			0	0			0			
小計	306,645	103.4	93.7	592,552	285,907	104.0	93.5	20,738	96.2	96.9	11	91.7	73.3	19	8	72.7	66.7	3	300.0	100.0		
福岡県	福岡	111,493	101.8	78.6	221,903	110,410	101.7	78.7	1,083	113.6	70.3	0			0	0			0			
	佐賀	15,039	98.6	81.9	30,042	15,003	98.6	81.9	36	76.6	87.8	0			0	0			0			
	長崎	41,749	100.8	100.0	82,251	40,502	102.1	100.0	1,247	72.0	100.0	0			0	0			0			
	熊本	50,413	100.6	92.4	99,718	49,305	100.0	92.3	1,108	131.7	98.1	1	20.0	100.0	2	1		100.0	0	0.0		
	大分	29,738	103.3	86.2	58,295	28,557	104.7	85.8	1,181	78.4	97.0	0			0	0			0			
	宮崎	31,989	103.1	99.1	63,664	31,675	103.9	99.1	314	56.8	98.1	0			0	0			0			
	鹿児島	48,882	100.5	100.0	96,229	47,347	101.2	100.0	1,535	84.1	100.0	0			0	0			0			
	沖縄	38,483	101.9	100.0	76,128	37,645	102.9	100.0	838	70.2	100.0	0			0	0			0			
小計	367,786	101.4	89.6	728,230	360,444	101.8	89.5	7,342	84.9	93.3	1	20.0	100.0	2	1		100.0	0	0.0			
全国合計	2,926,644	101.2	84.0	5,499,685	2,573,041	102.8	83.3	353,603	91.0	90.1	395	82.1	98.3	746	351	91.9	98.9	44	44.4	93.6		

1)照射赤血球製剤、照射全血製剤を再掲。

2)「照射率」は、単位別の当該製剤管内供給本数(自・他センター合計、返品及び他センター払出を除いた本数)に対する照射製剤の占める割合。

## (8)赤血球濃厚液-LR製剤の管内供給本数

平成23年度4~3月累計

ブロック名	施設名	項目	合 計					2 単 位				1 単 位			
			本	%	%	本	本	本	%	%	本	本	%	%	本
北海道	北海道		219,070	99.5	0.0	40	404,463	185,393	99.2	0.0	40	33,677	100.6	0.0	0
	小計		219,070	99.5	0.0	40	404,463	185,393	99.2	0.0	40	33,677	100.6	0.0	0
宮城	青森		39,647	97.5	0.0	6	72,195	32,548	100.8	0.0	6	7,099	84.9	0.0	0
	岩手		36,811	99.4	1.7	611	64,165	27,354	97.8	2.2	607	9,457	104.3	0.0	4
	宮城		58,088	99.1	0.1	51	103,913	45,825	102.4	0.1	38	12,263	88.4	0.1	13
	秋田		32,512	98.3	3.7	1,205	58,990	26,478	107.2	1.4	369	6,034	72.2	13.9	836
	山形		30,782	101.8	0.7	217	55,496	24,714	102.7	0.3	73	6,068	98.5	2.4	144
	福島		63,938	95.0	0.0	28	113,434	49,496	95.1	0.0	20	14,442	94.5	0.1	8
	小計		261,778	98.1	0.8	2,118	468,193	206,415	100.3	0.5	1,113	55,363	90.6	1.8	1,005
東京	茨城		73,553	99.9	4.2	3,057	130,876	57,323	101.5	3.7	2,104	16,230	94.9	5.9	953
	栃木		55,762	103.6	0.4	217	96,312	40,550	105.0	0.4	160	15,212	99.8	0.4	57
	群馬		60,659	102.6	0.0	11	109,027	48,368	103.9	0.0	8	12,291	97.8	0.0	3
	埼玉		165,337	98.7	0.0	34	296,106	130,769	105.2	0.0	29	34,568	80.0	0.0	5
	千葉		158,562	98.5	0.1	147	291,146	132,584	103.7	0.1	91	25,978	78.4	0.2	56
	東京都		392,565	99.6	0.1	430	725,633	333,068	100.5	0.1	243	59,497	94.9	0.3	187
	神奈川		200,940	104.1	0.0	27	395,264	194,324	104.1	0.0	26	6,616	105.3	0.0	1
	新潟		59,761	101.0	0.5	303	109,495	49,734	101.3	0.6	277	10,027	99.4	0.3	26
	山梨		21,810	98.0	0.0	5	40,665	18,855	104.4	0.0	4	2,955	70.6	0.0	1
	小計		1,188,949	100.5	0.4	4,231	2,194,524	1,005,575	102.7	0.3	2,942	183,374	89.7	0.7	1,289
愛知	富山		25,960	102.2	0.0	9	49,092	23,132	104.4	0.0	8	2,828	86.9	0.0	1
	石川		31,101	98.8	1.3	410	57,815	26,714	100.7	1.5	394	4,387	88.6	0.4	16
	福井		25,031	102.8	2.3	569	47,465	22,434	103.7	2.5	569	2,597	95.5	0.0	0
	長野		46,767	96.4	0.8	396	89,091	42,324	99.0	0.9	396	4,443	76.8	0.0	0
	岐阜		48,998	94.3	5.0	2,474	89,477	40,479	93.1	4.5	1,834	8,519	99.9	7.5	640
	静岡県		87,247	98.1	0.4	341	165,678	78,431	97.7	0.4	339	8,816	101.1	0.0	2
	愛知県		178,538	101.3	0.0	43	335,621	157,083	103.3	0.0	39	21,455	88.3	0.0	4
	三重		33,342	99.9	0.4	148	66,542	33,200	99.8	0.4	148	142	129.1	0.0	0
	小計		476,984	99.3	0.9	4,390	900,781	423,797	100.4	0.9	3,727	53,187	91.1	1.2	663
大阪	滋賀		32,890	104.8	0.1	47	62,542	29,652	106.4	0.2	46	3,238	92.4	0.0	1
	京都		77,462	104.9	0.0	19	153,376	75,914	104.8	0.0	19	1,548	107.1	0.0	0
	大阪		267,255	101.6	0.0	36	520,973	253,718	103.4	0.0	35	13,537	76.5	0.0	1
	兵庫		138,585	99.7	0.7	954	267,554	128,969	100.1	0.6	809	9,616	95.3	1.5	145
	奈良		38,103	100.7	0.0	4	72,225	34,122	101.2	0.0	3	3,981	96.3	0.0	1
	和歌山		35,114	104.4	0.0	10	65,478	30,364	105.2	0.0	8	4,750	99.4	0.0	2
	小計		589,409	101.9	0.2	1,070	1,142,148	552,739	102.9	0.2	920	36,670	88.1	0.4	150
岡山	鳥取		16,607	99.1	12.7	2,112	32,755	16,148	101.1	13.1	2,109	459	58.9	0.7	3
	島根		14,861	104.9	0.5	75	29,630	14,769	104.9	0.5	75	92	107.0	0.0	0
	岡山		59,955	99.6	7.4	4,459	111,720	51,765	100.2	8.3	4,305	8,190	96.2	1.9	154
	広島		68,165	102.7	0.0	30	131,950	63,785	102.4	0.0	30	4,380	106.6	0.0	0
	山口		44,169	102.0	0.0	8	86,280	42,111	102.1	0.0	8	2,058	99.6	0.0	0
	徳島		20,768	98.9	0.0	3	41,365	20,597	99.1	0.0	3	171	79.2	0.0	0
	香川		27,346	102.0	1.2	318	54,214	26,868	101.9	1.2	318	478	112.5	0.0	0
	愛媛		39,619	97.9	26.3	10,424	79,017	39,398	97.8	26.5	10,424	221	104.7	0.0	0
	高知		25,862	97.8	7.1	1,847	46,519	20,657	99.5	8.9	1,847	5,205	91.6	0.0	0
	小計		317,352	100.6	6.1	19,276	613,450	296,098	100.9	6.5	19,119	21,254	96.2	0.7	157
福岡	福岡		141,458	101.5	2.4	3,454	281,382	139,924	101.4	2.5	3,453	1,534	118.0	0.1	1
	佐賀		18,326	98.0	25.3	4,643	36,623	18,297	98.0	25.4	4,643	29	70.7	0.0	0
	長崎		41,619	99.9	6.7	2,805	82,052	40,433	101.0	6.9	2,803	1,186	73.0	0.2	2
	熊本		54,315	99.7	1.7	912	107,509	53,194	99.2	1.7	911	1,121	132.3	0.1	1
	大分		34,466	103.5	26.8	9,233	67,715	33,249	104.8	27.8	9,233	1,217	77.6	0.0	0
	宮崎		32,269	102.3	30.1	9,699	64,218	31,949	103.1	30.4	9,699	320	57.1	0.0	0
	鹿児島		48,861	100.1	25.9	12,667	96,187	47,326	100.7	26.7	12,651	1,535	84.1	1.0	16
	沖縄		38,351	101.7	0.4	160	75,865	37,514	102.8	0.4	160	837	70.1	0.0	0
	小計		409,665	101.0	10.6	43,573	811,551	401,886	101.3	10.8	43,553	7,779	86.8	0.3	20
全国合計			3,463,207	100.4	2.2	74,698	6,535,110	3,071,903	101.7	2.3	71,414	391,304	91.0	0.8	3,284

1)赤血球製剤でM・A・P及びRCC-LR製剤を再掲。

2)「返品率」(%)=自・他センター血液合計の返品数/管内供給本数×100

3)「返品本数」は自・他センター血液合計の返品数。



## V. 在庫・期限切状況

(1) 血液の期首在庫・製造・仕入・期限切・供給本数(自・他センター血液合計)

平成23年度4~3月累計

ブロック名	施設名	期首在庫	製造本数		仕入本数		期限切等			総供給本数			期末在庫
			本年	前年比%	本年	前年比%	本年	前年比%	期限切等の比率%	本年	前年比%	供給率%	
北海道	北海道	51,666	327,417	100.3	3,590	61.4	4,730	78.8	1.2	327,676	101.3	85.6	50,267
	小計	51,666	327,417	100.3	3,590	61.4	4,730	78.8	1.2	327,676	101.3	85.6	50,267
宮城	青森	6,961	53,681	94.0	6,022	135.3	940	88.3	1.4	59,088	98.0	88.6	6,636
	岩手	4,076	0		65,301	113.7	889	242.2	1.3	60,483	106.7	87.2	8,005
	宮城	21,348	223,597	120.8	16,989	169.7	6,004	294.7	2.3	240,051	126.6	91.6	15,879
	秋田	8,089	7,463	14.3	44,684	2116.7	943	43.8	1.6	53,503	105.3	88.8	5,790
	山形	2,486	0		48,542	108.5	839	263.8	1.6	47,366	106.6	92.8	2,823
	福島	11,728	74,287	79.7	25,718	391.7	2,103	174.8	1.9	105,575	106.1	94.5	4,055
	小計	54,688	359,028	92.7	207,256	165.4	11,718	164.1	1.9	566,066	112.9	91.2	43,188
東京	茨城	13,882	97,388	94.7	11,723	195.4	1,649	99.9	1.3	109,251	102.8	88.8	12,093
	栃木	13,117	86,835	101.5	3,328	124.6	542	139.3	0.5	90,710	105.0	87.8	12,028
	群馬	12,010	87,258	96.8	6,559	230.5	369	134.7	0.3	95,420	105.6	90.2	10,038
	埼玉	32,701	326,532	102.3	17,709	108.1	1,246	158.9	0.3	339,190	100.1	90.0	36,506
	千葉	37,198	0		247,917	96.8	201	79.4	0.1	250,524	98.8	87.9	34,390
	東京都	122,233	913,145	97.1	57,190	150.5	9,702	127.4	0.9	970,586	102.0	88.8	112,280
	神奈川	44,201	304,632	100.9	9,945	391.8	587	20.4	0.2	314,585	105.4	87.7	43,606
	新潟	13,846	93,811	96.5	4,376	207.3	2,646	90.7	2.4	97,943	102.8	87.4	11,444
	山梨	2,502	0		30,694	96.4	0	0.0	0.0	32,646	99.7	98.3	550
		小計	291,690	1,909,601	98.6	389,441	108.6	16,942	101.1	0.7	2,300,855	102.1	88.8
愛知	富山	778	0		41,151	108.0	45	102.3	0.1	41,016	108.1	97.8	868
	石川	15,718	131,598	100.4	5,988	204.5	3,413	105.0	2.2	134,158	104.5	87.5	15,733
	福井	819	0		39,088	105.9	41	136.7	0.1	39,090	106.5	98.0	776
	長野	9,126	0		78,547	94.2	293	106.5	0.3	80,564	94.4	91.9	6,816
	岐阜	1,902	0		67,755	90.7	390	160.5	0.6	68,010	92.7	97.6	1,257
	静岡	17,396	132,136	97.2	4,763	237.8	5,234	173.5	3.4	134,767	99.6	87.3	14,294
	愛知	55,553	419,108	99.2	2,635	117.8	17,024	106.5	3.6	404,286	100.0	84.7	55,986
三重	1,142	0		52,617	99.0	226	162.6	0.4	52,652	100.0	97.9	881	
	小計	102,434	682,842	99.0	292,544	99.7	26,666	116.0	2.5	954,543	100.1	88.6	96,611
大阪	滋賀	6,471	0		54,500	102.7	168	271.0	0.3	54,720	103.4	89.7	6,083
	京都	18,424	122,212	104.6	9,203	189.3	623	415.3	0.4	131,334	108.1	87.7	17,882
	大阪	61,871	475,869	103.1	16,425	159.3	4,171	146.2	0.8	487,487	103.8	88.0	62,507
	兵庫	32,142	262,270	101.4	4,063	56.6	1,328	77.0	0.4	269,248	102.2	90.2	27,899
	奈良	10,318	59,192	98.8	5,835	87.4	141	118.5	0.2	67,300	103.6	89.3	7,904
	和歌山	7,406	0		56,525	104.5	13	100.0	0.0	56,484	104.2	88.4	7,434
	小計	136,632	919,543	102.5	146,551	107.6	6,444	130.9	0.5	1,066,573	103.9	88.7	129,709
岡山	鳥取	4,112	0		29,836	93.9	17	48.6	0.1	30,624	97.9	90.2	3,307
	島根	346	0		30,895	127.0	69	39.0	0.2	30,725	127.6	98.3	447
	岡山	14,481	116,711	96.6	26,371	116.8	2,054	146.4	1.3	142,986	101.4	90.7	12,523
	広島	19,679	155,357	100.1	31,350	145.0	1,019	56.0	0.5	186,092	108.1	90.2	19,275
	山口	9,257	61,634	95.7	7,280	136.4	825	137.5	1.1	69,992	102.3	89.5	7,354
	徳島	3,829	0		33,572	102.1	7	63.6	0.0	33,490	105.7	89.5	3,904
	香川	9,219	181,284	100.1	14,058	148.2	1,392	141.3	0.7	194,369	103.4	95.0	8,800
	愛媛	8,960	0		71,384	105.6	36	17.6	0.0	70,429	104.1	87.7	9,879
高知	3,910	0		40,907	100.2	123	76.9	0.3	40,840	101.2	91.1	3,854	
	小計	73,793	514,986	98.8	285,653	111.4	5,542	102.7	0.6	799,547	104.6	91.4	69,343
福岡	福岡	64,744	577,992	104.2	14,454	168.0	14,319	170.4	2.2	563,079	104.9	85.7	79,792
	佐賀	556	0		24,553	98.5	89	102.3	0.4	24,387	98.8	97.1	633
	長崎	1,426	0		60,674	101.5	795	70.1	1.3	60,001	98.5	96.6	1,304
	熊本	2,091	0		80,414	101.8	650	72.9	0.8	80,159	98.3	97.2	1,696
	大分	1,176	0		49,450	107.6	159	109.7	0.3	49,337	103.5	97.5	1,130
	宮崎	1,521	0		50,466	102.5	32	18.9	0.1	50,679	102.7	97.5	1,276
	鹿児島	1,824	0		70,931	104.4	158	118.8	0.2	70,972	98.5	97.5	1,625
	沖縄	9,051	57,699	102.2	5,423	161.3	777	35.1	1.1	61,823	104.9	85.7	9,573
		小計	82,389	635,691	104.0	356,365	105.2	16,979	128.9	1.6	960,437	103.0	89.4
	全国合計	793,292	5,349,108	99.6	1,681,400	111.0	89,021	116.6	1.1	6,975,697	103.3	89.2	759,082

1)「製造本数」(自センター血液)、「仕入本数」(他センター血液)は他製剤に転用した本数を除いた本数。

2)「期限切等」は自・他センター血液合計の期限切れ、破損等の製品減損数。

3)「期限切等の比率」=期限切等/(期首在庫+製造本数+仕入本数)×100

4)「総供給本数」は、自・他センター血液合計で他センター払出を含み、返品を除いた本数。

5)「供給率」=総供給本数/(期首在庫+製造本数+仕入本数)×100

## (2)血液の期首在庫・検査不合格・製造・供給・返品本数(自センター血液)

平成23年度4～3月累計

ブロック名	項目 施設名	①期首在庫			②検査不合格等		③製造本数		④期限切等		⑤供給前 返品本数		⑥返品本数		期末在庫
		本	本	%	本	%	本	%	本	%	本	%	本	%	
北海道	北海道	51,657	18,056	5.2	327,417	94.8	4,687	1.2	324,203	81	0.0	50,265			
	小計	51,657	18,056	5.2	327,417	94.8	4,687	1.2	324,203	81	0.0	50,265			
宮城	青森	6,820	3,923	6.8	53,681	93.2	873	1.4	53,660	11	0.0	5,979			
	岩手	0	0	0.0	0	0.0	0	0.0	0	0	0.0	0			
	宮城	20,202	12,756	5.4	223,597	94.6	4,950	2.0	224,525	1,365	0.6	15,689			
	秋田	8,028	512	6.4	7,463	93.6	651	4.2	15,007	387	2.6	220			
	山形	0	0	0.0	0	0.0	0	0.0	0	0	0.0	0			
	福島	10,779	4,945	6.2	74,287	93.8	1,775	2.1	80,945	19	0.0	2,365			
小計	45,829	22,136	5.8	359,028	94.2	8,249	2.0	374,137	1,782	0.5	24,253				
東京	茨城	13,796	4,689	4.6	97,388	95.4	1,616	1.5	101,518	2,878	2.8	10,928			
	栃木	13,117	5,235	5.7	86,835	94.3	529	0.5	88,011	226	0.3	11,638			
	群馬	12,010	3,960	4.3	87,258	95.7	368	0.4	89,728	24	0.0	9,196			
	埼玉	32,520	17,336	5.0	326,532	95.0	1,110	0.3	322,253	282	0.1	35,971			
	千葉	3	0	0.0	0	0.0	3	100.0	0	0	0.0	0			
	東京都	120,530	45,554	4.8	913,145	95.2	9,143	0.9	915,072	954	0.1	110,414			
	神奈川県	44,116	11,547	3.7	304,632	96.3	585	0.2	304,859	75	0.0	43,379			
	新潟	13,843	4,465	4.5	93,811	95.5	2,631	2.4	94,795	351	0.4	10,579			
	山梨	0	0	0.0	0	0.0	0	0.0	0	0	0.0	0			
小計	249,935	92,786	4.6	1,909,601	95.4	15,985	0.7	1,916,236	4,790	0.2	232,105				
愛知	富山	0	0	0.0	0	0.0	0	0.0	0	0	0.0	0			
	石川	15,672	7,248	5.2	131,598	94.8	3,319	2.3	128,815	570	0.4	15,706			
	福井	0	0	0.0	0	0.0	0	0.0	0	0	0.0	0			
	長野	0	0	0.0	0	0.0	0	0.0	0	0	0.0	0			
	岐阜	0	0	0.0	0	0.0	0	0.0	0	0	0.0	0			
	静岡県	17,394	7,659	5.5	132,136	94.5	5,232	3.5	132,041	357	0.3	12,614			
	愛知県	55,414	23,498	5.3	419,108	94.7	16,926	3.6	406,822	5,115	1.3	55,889			
三重	0	0	0.0	0	0.0	0	0.0	0	0	0.0	0				
小計	88,480	38,405	5.3	682,842	94.7	25,477	3.3	667,678	6,042	0.9	84,209				
大阪	滋賀	0	0	0.0	0	0.0	0	0.0	0	0	0.0	0			
	京都	18,385	6,202	4.8	122,212	95.2	605	0.4	123,137	61	0.0	16,916			
	大阪	61,768	30,156	6.0	475,869	94.0	3,904	0.7	471,661	240	0.1	62,312			
	兵庫	32,112	16,636	6.0	262,270	94.0	1,305	0.4	266,194	998	0.4	27,881			
	奈良和歌山	10,314	3,643	5.8	59,192	94.2	137	0.2	62,114	23	0.0	7,278			
小計	122,579	56,637	5.8	919,543	94.2	5,951	0.6	923,106	1,322	0.1	114,387				
岡山	鳥取	0	0	0.0	0	0.0	0	0.0	0	0	0.0	0			
	島根	0	0	0.0	0	0.0	0	0.0	0	0	0.0	0			
	岡山	14,215	6,848	5.5	116,711	94.5	1,633	1.2	121,099	4,076	3.4	12,270			
	広島	19,621	7,465	4.6	155,357	95.4	615	0.4	155,250	66	0.0	19,179			
	山口	9,221	3,743	5.7	61,634	94.3	795	1.1	63,512	26	0.0	6,574			
	徳島	0	0	0.0	0	0.0	0	0.0	0	0	0.0	0			
	香川	8,983	13,114	6.7	181,284	93.3	555	0.3	181,374	319	0.2	8,657			
愛媛	0	0	0.0	0	0.0	0	0.0	0	0	0.0	0				
高知	0	0	0.0	0	0.0	0	0.0	0	0	0.0	0				
小計	52,040	31,170	5.7	514,986	94.3	3,598	0.6	521,235	4,487	0.9	46,680				
福岡	福岡	64,612	38,557	6.3	577,992	93.7	14,059	2.2	565,250	16,415	2.9	79,710			
	佐賀	0	0	0.0	0	0.0	0	0.0	0	0	0.0	0			
	長崎	0	0	0.0	0	0.0	0	0.0	0	0	0.0	0			
	熊本	0	0	0.0	0	0.0	0	0.0	0	0	0.0	0			
	大分	0	0	0.0	0	0.0	0	0.0	0	0	0.0	0			
	宮崎	0	0	0.0	0	0.0	0	0.0	0	0	0.0	0			
	鹿児島	0	0	0.0	0	0.0	0	0.0	0	0	0.0	0			
	沖縄	9,027	5,022	8.0	57,699	92.0	768	1.2	56,555	157	0.3	9,560			
小計	73,639	43,579	6.4	635,691	93.6	14,827	2.1	621,805	16,572	2.7	89,270				
全国合計	684,159	302,769	5.4	5,349,108	94.6	78,774	1.3	5,348,400	35,076	0.7	641,169				

1)「検査不合格等」は自センター血液で製造中の検査落ち、破損等により不合格になったバッグ数を示す。「検査不合格等の比率」=検査不合格等/(検査不合格等+製造本数)×100

2)「期限切等」は自センター血液で期限切れ、破損等の製品減損数。「期限切率」=期限切等/(期首在庫+製造本数)×100

3)「返品前供給本数」は他センターに払出した本数を含む。

4)「返品本数」は医療機関、他センターから返品された本数。「返品率」=返品本数/返品前供給本数

(3) 血小板製剤の期首在庫・製造・期限切本数(自センター血液)

平成23年度4～3月累計

ブロック名	施設名	単位換算			20単位			15単位			10単位			5単位			2単位			1単位		
		期製造 首在 庫と の 合計	期限 切等	期 の 比 率	期製造 首在 庫と の 合計	期限 切等	期 の 比 率	期製造 首在 庫と の 合計	期限 切等	期 の 比 率	期製造 首在 庫と の 合計	期限 切等	期 の 比 率	期製造 首在 庫と の 合計	期限 切等	期 の 比 率	期製造 首在 庫と の 合計	期限 切等	期 の 比 率	期製造 首在 庫と の 合計	期限 切等	期 の 比 率
北海道	北海道	618,161	16,121	2.6	14,463	313	2.2	13,049	433	3.3	12,891	292	2.3	851	89	10.5	0	0	0.0	1	1	100.0
	小計	618,161	16,121	2.6	14,463	313	2.2	13,049	433	3.3	12,891	292	2.3	851	89	10.5	0	0	0.0	1	1	100.0
宮城	青森	75,765	2,760	3.6	22	0	0.0	111	3	2.7	7,353	270	3.7	26	3	11.5	0	0	0.0	0	0	0.0
	岩手	0	0	0.0	0	0	0.0	0	0	0.0	0	0	0.0	0	0	0.0	0	0	0.0	0	0	0.0
	宮城	400,752	25,034	6.2	1,548	160	10.3	1,336	172	12.9	34,459	1,854	5.4	1,007	129	12.8	36	17	47.2	55	35	63.6
	秋田	10,160	540	5.3	81	8	9.9	61	4	6.6	762	32	4.2	1	0	0.0	0	0	0.0	0	0	0.0
	山形	0	0	0.0	0	0	0.0	0	0	0.0	0	0	0.0	0	0	0.0	0	0	0.0	0	0	0.0
	福島	122,305	11,870	9.7	221	26	11.8	1,230	131	10.7	9,851	922	9.4	185	33	17.8	0	0	0.0	0	0	0.0
小計	608,982	40,204	6.6	1,872	194	10.4	2,738	310	11.3	52,425	3,078	5.9	1,219	165	13.5	36	17	47.2	55	35	63.6	
東京	茨城	134,676	6,122	4.5	284	16	5.6	1,649	92	5.6	10,407	439	4.2	35	6	17.1	6	1	16.7	4	0	0.0
	栃木	110,705	1,330	1.2	33	0	0.0	336	5	1.5	10,436	123	1.2	129	5	3.9	0	0	0.0	0	0	0.0
	群馬	151,445	2,500	1.7	134	1	0.7	396	8	2.0	14,170	229	1.6	225	14	6.2	0	0	0.0	0	0	0.0
	埼玉	508,197	6,805	1.3	1,510	22	1.5	3,977	65	1.6	41,309	531	1.3	1,050	16	1.5	1	0	0.0	0	0	0.0
	千葉	0	0	0.0	0	0	0.0	0	0	0.0	0	0	0.0	0	0	0.0	0	0	0.0	0	0	0.0
	東京都	1,557,323	4,077	0.3	12,812	13	0.1	3,109	2	0.1	123,804	317	0.3	3,082	3	0.1	35	2	5.7	928	598	64.4
	神奈川県	534,953	140	0.0	8,734	1	0.0	4,882	2	0.0	28,145	9	0.0	1,102	0	0.0	41	0	0.0	1	0	0.0
新潟	216,835	14,630	6.7	3,699	207	5.6	4,718	373	7.9	7,040	457	6.5	337	65	19.3	0	0	0.0	0	0	0.0	
山梨	0	0	0.0	0	0	0.0	0	0	0.0	0	0	0.0	0	0	0.0	0	0	0.0	0	0	0.0	
小計	3,214,134	35,604	1.1	27,206	260	1.0	19,067	547	2.9	235,311	2,105	0.9	5,960	109	1.8	83	3	3.6	933	598	64.1	
愛知	富山	0	0	0.0	0	0	0.0	0	0	0.0	0	0	0.0	0	0	0.0	0	0	0.0	0	0	0.0
	石川	240,167	6,615	2.8	7	0	0.0	26	0	0.0	23,785	622	2.6	357	79	22.1	1	0	0.0	0	0	0.0
	福井	0	0	0.0	0	0	0.0	0	0	0.0	0	0	0.0	0	0	0.0	0	0	0.0	0	0	0.0
	長野	0	0	0.0	0	0	0.0	0	0	0.0	0	0	0.0	0	0	0.0	0	0	0.0	0	0	0.0
	岐阜	0	0	0.0	0	0	0.0	0	0	0.0	0	0	0.0	0	0	0.0	0	0	0.0	0	0	0.0
	静岡県	211,697	9,395	4.4	16	0	0.0	710	33	4.6	20,049	887	4.4	47	6	12.8	1	0	0.0	0	0	0.0
	愛知	732,819	15,787	2.2	1,727	29	1.7	7,457	101	1.4	57,956	1,324	2.3	1,369	90	6.6	9	1	11.1	1	0	0.0
三重	0	0	0.0	0	0	0.0	0	0	0.0	0	0	0.0	0	0	0.0	0	0	0.0	0	0	0.0	
小計	1,184,683	31,797	2.7	1,750	29	1.7	8,193	134	1.6	101,790	2,833	2.8	1,773	175	9.9	11	1	9.1	1	0	0.0	
大阪	滋賀	0	0	0.0	0	0	0.0	0	0	0.0	0	0	0.0	0	0	0.0	0	0	0.0	0	0	0.0
	京都	199,080	295	0.1	1,271	2	0.2	3,657	7	0.2	11,768	13	0.1	225	4	1.8	0	0	0.0	0	0	0.0
	大阪府	828,225	7,542	0.9	9,753	125	1.3	9,591	100	1.0	48,622	327	0.7	602	52	8.6	35	6	17.1	0	0	0.0
	兵庫県	401,970	910	0.2	356	1	0.3	1,443	5	0.3	36,973	67	0.2	695	29	4.2	0	0	0.0	0	0	0.0
	奈良和歌山	93,765	255	0.3	15	0	0.0	308	0	0.0	8,833	20	0.2	103	11	10.7	0	0	0.0	0	0	0.0
小計	1,523,040	9,002	0.6	11,395	128	1.1	14,999	112	0.7	106,196	427	0.4	1,625	96	5.9	35	6	17.1	0	0	0.0	
岡山	鳥取	0	0	0.0	0	0	0.0	0	0	0.0	0	0	0.0	0	0	0.0	0	0	0.0	0	0	0.0
	島根	0	0	0.0	0	0	0.0	0	0	0.0	0	0	0.0	0	0	0.0	0	0	0.0	0	0	0.0
	岡山	217,077	1,115	0.5	54	0	0.0	5	0	0.0	21,459	110	0.5	225	1	0.4	103	5	4.9	1	0	0.0
	広島	325,987	1,834	0.6	6	0	0.0	333	0	0.0	31,815	166	0.5	477	33	6.9	84	4	4.8	169	1	0.6
	山口	78,203	40	0.1	0	0	0.0	11	0	0.0	7,751	4	0.1	104	0	0.0	4	0	0.0	0	0	0.0
	徳島	0	0	0.0	0	0	0.0	0	0	0.0	0	0	0.0	0	0	0.0	0	0	0.0	0	0	0.0
	香川県	286,800	150	0.1	2	0	0.0	4	0	0.0	28,670	15	0.1	0	0	0.0	0	0	0.0	0	0	0.0
愛媛	0	0	0.0	0	0	0.0	0	0	0.0	0	0	0.0	0	0	0.0	0	0	0.0	0	0	0.0	
高知	0	0	0.0	0	0	0.0	0	0	0.0	0	0	0.0	0	0	0.0	0	0	0.0	0	0	0.0	
小計	908,067	3,139	0.3	62	0	0.0	353	0	0.0	89,695	295	0.3	806	34	4.2	191	9	4.7	170	1	0.6	
福岡	福岡	879,554	30,089	3.4	316	13	4.1	141	1	0.7	86,539	2,824	3.3	1,130	314	27.8	31	2	6.5	17	0	0.0
	佐賀	0	0	0.0	0	0	0.0	0	0	0.0	0	0	0.0	0	0	0.0	0	0	0.0	0	0	0.0
	長崎	0	0	0.0	0	0	0.0	0	0	0.0	0	0	0.0	0	0	0.0	0	0	0.0	0	0	0.0
	熊本	0	0	0.0	0	0	0.0	0	0	0.0	0	0	0.0	0	0	0.0	0	0	0.0	0	0	0.0
	大分	0	0	0.0	0	0	0.0	0	0	0.0	0	0	0.0	0	0	0.0	0	0	0.0	0	0	0.0
	宮崎	0	0	0.0	0	0	0.0	0	0	0.0	0	0	0.0	0	0	0.0	0	0	0.0	0	0	0.0
鹿児島	0	0	0.0	0	0	0.0	0	0	0.0	0	0	0.0	0	0	0.0	0	0	0.0	0	0	0.0	
沖縄	98,937	2,050	2.1	875	17	1.9	2,604	83	3.2	4,199	44	1.0	71	5	7.0	16	0	0.0	0	0	0.0	
小計	978,491	32,139	3.3	1,191	30	2.5	2,745	84	3.1	90,738	2,868	3.2	1,201	319	26.6	47	2	4.3	17	0	0.0	
全国合計		9,035,558	168,006	1.9	57,939	954	1.6	61,144	1,620	2.6	689,046	11,898	1.7	13,435	987	7.3	403	38	9.4	1,177	635	54.0

1)「期限切等」は自センター血液の期限切、破損等の製品減損数。

2)「期限切等の比率」=期限切等/(期首在庫+製造本数)×100

## (4) 血漿製剤の期首在庫・製造・期限切本数(自センター血液)

平成23年度4～3月累計

ブロック名	施設名	単位換算			FFP5			FFP-LR2			FFP-LR1		
		期製造計 首在庫本数との	期限切等	期の比率 切等	期製造計 首在庫本数との	期限切等	期の比率 切等	期製造計 首在庫本数との	期限切等	期の比率 切等	期製造計 首在庫本数との	期限切等	期の比率 切等
北海道	北海道	350,179.0	6,701.5	1.9	13,130	689	5.2	91,958	627	0.7	5,770	917	15.9
	小計	350,179.0	6,701.5	1.9	13,130	689	5.2	91,958	627	0.7	5,770	917	15.9
宮城	青森	49,682.0	1,088.5	2.2	2,773	44	1.6	11,338	249	2.2	1,202	81	6.7
	岩手	0.0	0.0	0.0	0	0	0.0	0	0	0.0	0	0	0.0
	宮城	182,920.5	3,960.0	2.2	7,704	684	8.9	45,726	134	0.3	4,815	92	1.9
	秋田	29,965.0	1,319.0	4.4	2,327	241	10.4	5,992	38	0.6	236	0	0.0
	山形	0.0	0.0	0.0	0	0	0.0	0	0	0.0	0	0	0.0
	福島	59,820.5	1,602.0	2.7	2,239	303	13.5	13,596	27	0.2	5,225	4	0.1
	小計	322,388.0	7,969.5	2.5	15,043	1,272	8.5	76,652	448	0.6	11,478	177	1.5
東京	茨城	90,701.0	1,458.0	1.6	4,357	39	0.9	21,535	257	1.2	2,874	328	11.4
	栃木	90,731.5	336.5	0.4	3,689	19	0.5	21,357	73	0.3	5,477	15	0.3
	群馬	85,821.0	248.0	0.3	7,869	19	0.2	14,126	43	0.3	2,732	16	0.6
	埼玉	267,230.0	468.5	0.2	12,589	46	0.4	65,509	67	0.1	5,172	25	0.5
	千葉	13.0	13.0	100.0	2	2	100.0	1	1	100.0	0	0	0.0
	東京都	1,000,864.0	18,774.0	1.9	69,572	477	0.7	206,291	4,430	2.1	22,754	2,066	9.1
	神奈川	345,635.5	2,082.0	0.6	12,902	300	2.3	92,765	177	0.2	1,887	34	1.8
	新潟	93,316.0	3,779.0	4.0	5,702	505	8.9	20,567	374	1.8	2,070	88	4.3
	山梨	0.0	0.0	0.0	0	0	0.0	0	0	0.0	0	0	0.0
	小計	1,974,312.0	27,159.0	1.4	116,682	1,407	1.2	442,151	5,422	1.2	42,966	2,572	6.0
愛知	富山	0.0	0.0	0.0	0	0	0.0	0	0	0.0	0	0	0.0
	石川	110,964.5	1,563.0	1.4	4,669	216	4.6	27,301	97	0.4	3,811	128	3.4
	福井	0.0	0.0	0.0	0	0	0.0	0	0	0.0	0	0	0.0
	長野	0.0	0.0	0.0	0	0	0.0	0	0	0.0	0	0	0.0
	岐阜	0.0	0.0	0.0	0	0	0.0	0	0	0.0	0	0	0.0
	静岡	111,453.5	503.0	0.5	3,694	19	0.5	29,605	67	0.2	2,779	138	5.0
	愛知	457,062.0	32,553.0	7.1	43,845	2,979	6.8	77,234	5,723	7.4	4,090	326	8.0
	三重	0.0	0.0	0.0	0	0	0.0	0	0	0.0	0	0	0.0
小計	679,480.0	34,619.0	5.1	52,208	3,214	6.2	134,140	5,887	4.4	10,680	592	5.5	
大阪	滋賀	0.0	0.0	0.0	0	0	0.0	0	0	0.0	0	0	0.0
	京都	153,002.5	608.5	0.4	8,078	20	0.2	37,205	124	0.3	665	91	13.7
	大阪	497,924.5	1,913.0	0.4	22,514	70	0.3	123,331	343	0.3	10,241	356	3.5
	兵庫	254,444.5	910.0	0.4	14,246	50	0.4	59,062	109	0.2	4,019	222	5.5
	奈良	69,324.0	214.5	0.3	1,650	21	1.3	19,185	35	0.2	2,346	3	0.1
	和歌山	0.0	0.0	0.0	0	0	0.0	0	0	0.0	0	0	0.0
小計	974,695.5	3,646.0	0.4	46,488	161	0.3	238,783	611	0.3	17,271	672	3.9	
岡山	鳥取	0.0	0.0	0.0	0	0	0.0	0	0	0.0	0	0	0.0
	島根	0.0	0.0	0.0	0	0	0.0	0	0	0.0	0	0	0.0
	岡山	108,344.0	2,745.5	2.5	5,614	433	7.7	25,395	143	0.6	2,726	101	3.7
	広島	139,240.0	597.5	0.4	7,658	73	1.0	32,829	54	0.2	1,642	47	2.9
	山口	57,107.5	2,159.0	3.8	1,802	196	10.9	15,870	374	2.4	325	38	11.7
	徳島	0.0	0.0	0.0	0	0	0.0	0	0	0.0	0	0	0.0
	香川	133,022.0	140.5	0.1	6,259	20	0.3	33,537	7	0.0	744	13	1.7
	愛媛	0.0	0.0	0.0	0	0	0.0	0	0	0.0	0	0	0.0
	高知	0.0	0.0	0.0	0	0	0.0	0	0	0.0	0	0	0.0
小計	437,713.5	5,642.5	1.3	21,333	722	3.4	107,631	578	0.5	5,437	199	3.7	
福岡	福岡	546,679.0	2,665.5	0.5	42,098	57	0.1	110,374	740	0.7	3,378	107	3.2
	佐賀	0.0	0.0	0.0	0	0	0.0	0	0	0.0	0	0	0.0
	長崎	0.0	0.0	0.0	0	0	0.0	0	0	0.0	0	0	0.0
	熊本	0.0	0.0	0.0	0	0	0.0	0	0	0.0	0	0	0.0
	大分	0.0	0.0	0.0	0	0	0.0	0	0	0.0	0	0	0.0
	宮崎	0.0	0.0	0.0	0	0	0.0	0	0	0.0	0	0	0.0
	鹿児島	0.0	0.0	0.0	0	0	0.0	0	0	0.0	0	0	0.0
	沖縄	80,630.5	959.5	1.2	9,173	38	0.4	11,459	226	2.0	259	61	23.6
	小計	627,309.5	3,625.0	0.6	51,271	95	0.2	121,833	966	0.8	3,637	168	4.6
全国合計	5,366,077.5	89,362.5	1.7	316,155	7,560	2.4	1,213,148	14,539	1.2	97,239	5,297	5.4	

1)「期限切等」は自センター血液の期限切、破損等の製品減損数。

2)「期限切等の比率」=期限切等/(期首在庫+製造本数)×100

## (5) 赤血球製剤・全血製剤の期首在庫・製造・期限切本数(自センター血液)

平成23年度4~3月累計

ブロック名	施設名	赤血球製剤									全血製剤								
		単位換算			2単位			1単位			単位換算			2単位			1単位		
		製造本数と期首在庫との合計	期限切等	期限切等の比率	製造本数と期首在庫との合計	期限切等	期限切等の比率	製造本数と期首在庫との合計	期限切等	期限切等の比率	製造本数と期首在庫との合計	期限切等	期限切等の比率	製造本数と期首在庫との合計	期限切等	期限切等の比率	製造本数と期首在庫との合計	期限切等	期限切等の比率
北海道	北海道	418,613	2,248	0.5	191,655	922	0.5	35,303	404	1.1	6	0	0.0	3	0	0.0	0	0	0.0
	小計	418,613	2,248	0.5	191,655	922	0.5	35,303	404	1.1	6	0	0.0	3	0	0.0	0	0	0.0
宮城	青森	68,702	390	0.6	31,026	167	0.5	6,650	56	0.8	0	0	0.0	0	0	0.0	0	0	0.0
	岩手	0	0	0.0	0	0	0.0	0	0	0.0	0	0	0.0	0	0	0.0	0	0	0.0
	宮城	259,049	2,223	0.9	111,936	550	0.5	35,177	1,123	3.2	0	0	0.0	0	0	0.0	0	0	0.0
	秋田	10,944	539	4.9	4,913	211	4.3	1,118	117	10.5	0	0	0.0	0	0	0.0	0	0	0.0
	山形	0	0	0.0	0	0	0.0	0	0	0.0	0	0	0.0	0	0	0.0	0	0	0.0
	福島	92,331	555	0.6	39,812	226	0.6	12,707	103	0.8	0	0	0.0	0	0	0.0	0	0	0.0
	小計	431,026	3,707	0.9	187,687	1,154	0.6	55,652	1,399	2.5	0	0	0.0	0	0	0.0	0	0	0.0
東京	茨城	122,842	705	0.6	53,152	301	0.6	16,538	103	0.6	650	60	9.2	307	26	8.5	36	8	22.2
	栃木	101,134	495	0.5	42,644	207	0.5	15,846	81	0.5	10	2	20.0	5	1	20.0	0	0	0.0
	群馬	106,793	65	0.1	47,177	27	0.1	12,439	11	0.1	0	0	0.0	0	0	0.0	0	0	0.0
	埼玉	412,981	566	0.1	185,098	238	0.1	42,785	90	0.2	94	19	20.2	42	9	21.4	10	1	10.0
	千葉	0	0	0.0	0	0	0.0	0	0	0.0	0	0	0.0	0	0	0.0	0	0	0.0
	東京都	1,095,345	2,158	0.2	504,070	923	0.2	87,205	312	0.4	26	0	0.0	13	0	0.0	0	0	0.0
	神奈川	389,849	111	0.0	191,560	49	0.0	6,729	13	0.2	0	0	0.0	0	0	0.0	0	0	0.0
	新潟	115,083	991	0.9	51,565	431	0.8	11,953	129	1.1	6	4	66.7	3	2	66.7	0	0	0.0
	山梨	0	0	0.0	0	0	0.0	0	0	0.0	0	0	0.0	0	0	0.0	0	0	0.0
		小計	2,344,027	5,091	0.2	1,075,266	2,176	0.2	193,495	739	0.4	786	85	10.8	370	38	10.3	46	9
愛知	富山	0	0	0.0	0	0	0.0	0	0	0.0	0	0	0.0	0	0	0.0	0	0	0.0
	石川	163,616	3,581	2.2	76,315	1,406	1.8	10,986	769	7.0	14	2	14.3	2	0	0.0	10	2	20.0
	福井	0	0	0.0	0	0	0.0	0	0	0.0	0	0	0.0	0	0	0.0	0	0	0.0
	長野	0	0	0.0	0	0	0.0	0	0	0.0	0	0	0.0	0	0	0.0	0	0	0.0
	岐阜	0	0	0.0	0	0	0.0	0	0	0.0	0	0	0.0	0	0	0.0	0	0	0.0
	静岡県	175,007	6,775	3.9	82,383	2,694	3.3	10,241	1,387	13.5	9	1	11.1	4	0	0.0	1	1	100.0
	小計	863,773	19,780	2.3	403,017	7,171	1.8	57,739	5,438	9.4	29	3	10.3	9	0	0.0	11	3	27.3
大阪	滋賀	0	0	0.0	0	0	0.0	0	0	0.0	0	0	0.0	0	0	0.0	0	0	0.0
	京都	154,274	683	0.4	76,546	339	0.4	1,182	5	0.4	0	0	0.0	0	0	0.0	0	0	0.0
	大坂	604,558	3,817	0.6	291,610	1,292	0.4	21,338	1,233	5.8	0	0	0.0	0	0	0.0	0	0	0.0
	兵庫	342,302	1,449	0.4	164,714	627	0.4	12,874	195	1.5	0	0	0.0	0	0	0.0	0	0	0.0
	奈良	70,448	78	0.1	33,382	31	0.1	3,684	16	0.4	0	0	0.0	0	0	0.0	0	0	0.0
	和歌山	0	0	0.0	0	0	0.0	0	0	0.0	0	0	0.0	0	0	0.0	0	0	0.0
	小計	1,171,582	6,027	0.5	566,252	2,289	0.4	39,078	1,449	3.7	0	0	0.0	0	0	0.0	0	0	0.0
岡山	鳥取	0	0	0.0	0	0	0.0	0	0	0.0	0	0	0.0	0	0	0.0	0	0	0.0
	島根	0	0	0.0	0	0	0.0	0	0	0.0	0	0	0.0	0	0	0.0	0	0	0.0
	岡山	141,236	1,221	0.9	65,906	384	0.6	9,424	453	4.8	25	6	24.0	11	3	27.3	3	0	0.0
	広島	195,566	410	0.2	95,601	173	0.2	4,364	64	1.5	0	0	0.0	0	0	0.0	0	0	0.0
	山口	87,764	282	0.3	42,780	99	0.2	2,204	84	3.8	8	0	0.0	4	0	0.0	0	0	0.0
	徳島	0	0	0.0	0	0	0.0	0	0	0.0	0	0	0.0	0	0	0.0	0	0	0.0
	香川	235,143	841	0.4	114,092	341	0.3	6,959	159	2.3	0	0	0.0	0	0	0.0	0	0	0.0
	愛媛	0	0	0.0	0	0	0.0	0	0	0.0	0	0	0.0	0	0	0.0	0	0	0.0
	高知	0	0	0.0	0	0	0.0	0	0	0.0	0	0	0.0	0	0	0.0	0	0	0.0
	小計	659,709	2,754	0.4	318,379	997	0.3	22,951	760	3.3	33	6	18.2	15	3	20.0	3	0	0.0
福岡	福岡	788,298	18,860	2.4	389,719	8,859	2.3	8,860	1,142	12.9	2	0	0.0	1	0	0.0	0	0	0.0
	佐賀	0	0	0.0	0	0	0.0	0	0	0.0	0	0	0.0	0	0	0.0	0	0	0.0
	長崎	0	0	0.0	0	0	0.0	0	0	0.0	0	0	0.0	0	0	0.0	0	0	0.0
	熊本	0	0	0.0	0	0	0.0	0	0	0.0	0	0	0.0	0	0	0.0	0	0	0.0
	大宮	0	0	0.0	0	0	0.0	0	0	0.0	0	0	0.0	0	0	0.0	0	0	0.0
	分崎	0	0	0.0	0	0	0.0	0	0	0.0	0	0	0.0	0	0	0.0	0	0	0.0
	鹿島	0	0	0.0	0	0	0.0	0	0	0.0	0	0	0.0	0	0	0.0	0	0	0.0
	糸島	75,388	549	0.7	37,318	255	0.7	752	39	5.2	0	0	0.0	0	0	0.0	0	0	0.0
	小計	863,686	19,409	2.2	427,037	9,114	2.1	9,612	1,181	12.3	2	0	0.0	1	0	0.0	0	0	0.0
全国合計		6,752,416	59,016	0.9	3,169,293	23,823	0.8	413,830	11,370	2.7	856	94	11.0	398	41	10.3	60	12	20.0

1)「期限切等」は自センター血液の期限切、破損等の製品減損数。

2)「期限切等の比率」=期限切等/(期首在庫+製造本数)×100

## (6) 赤血球濃厚液—LR製剤の期首在庫・製造・期限切本数(自センター血液)

平成23年度4～3月累計

ブ ロ ック 名	項 目 施 設 名	合 計			2 単 位					1 単 位				
		本	前 年 比	前 年 比	期 首 在 庫	製 造 本 数	前 年 比	期 限 切 等	期 限 切 等 の 比 率	期 首 在 庫	製 造 本 数	前 年 比	期 限 切 等	期 限 切 等 の 比 率
北 海 道	北海道	221,368	101.1	99.9	4,254	186,887	101.0	915	0.5	700	34,481	101.9	371	1.1
	小計	221,368	101.1	99.9	4,254	186,887	101.0	915	0.5	700	34,481	101.9	371	1.1
宮 城	青森	36,950	95.7	99.6	468	30,367	98.6	126	0.4	52	6,583	84.4	54	0.8
	岩手	0			0	0		0	0.0	0	0		0	0.0
	宮城	146,112	121.5	99.4	25	111,135	121.3	524	0.5	21	34,977	122.1	1,115	3.2
	秋田	5,155	14.9	99.8	557	4,272	16.7	165	3.4	226	883	9.7	112	10.1
	山形	0			0	0		0	0.0	0	0		0	0.0
	福島	52,280	80.7	99.8	48	39,652	79.0	159	0.4	0	12,628	86.8	71	0.6
小計		240,497	93.1	99.5	1,098	185,426	93.6	974	0.5	299	55,071	91.6	1,352	2.4
東 京	茨城	68,460	97.0	99.7	701	52,201	97.5	292	0.6	221	16,259	95.6	97	0.6
	栃木	57,108	102.2	99.5	800	41,520	104.0	201	0.5	220	15,588	97.8	80	0.5
	群馬	58,266	96.8	99.6	765	46,223	97.3	17	0.0	244	12,043	95.1	9	0.1
	埼玉	223,704	102.1	99.5	2,189	181,620	107.1	184	0.1	559	42,084	84.9	76	0.2
	千葉	0			0	0		0	0.0	0	0		0	0.0
	東京都	579,965	97.9	99.5	6,911	493,827	100.5	828	0.2	806	86,138	85.4	303	0.3
	神奈川	194,535	100.8	99.7	2,965	187,907	100.6	40	0.0	71	6,628	107.7	1	0.0
	新潟	61,803	98.1	99.3	927	50,103	97.4	379	0.7	234	11,700	101.4	110	0.9
	山梨	0			0	0		0	0.0	0	0		0	0.0
小計		1,243,841	99.2	99.6	15,258	1,053,401	101.3	1,941	0.2	2,355	190,440	89.1	676	0.4
愛 知	富山	0			0	0		0	0.0	0	0		0	0.0
	石川	85,232	100.0	99.7	1,446	74,633	101.7	1,401	1.8	359	10,599	89.4	767	7.0
	福井	0			0	0		0	0.0	0	0		0	0.0
	長野	0			0	0		0	0.0	0	0		0	0.0
	岐阜	0			0	0		0	0.0	0	0		0	0.0
	静岡県	89,410	97.6	99.6	2,487	79,530	96.8	2,668	3.3	284	9,880	104.5	1,385	13.6
愛知県	273,733	97.6	99.8	4,850	238,443	98.6	2,888	1.2	1,102	35,290	91.0	3,222	8.9	
小計		448,375	98.0	99.7	8,783	392,606	98.8	6,957	1.7	1,745	55,769	92.8	5,374	9.3
大 阪	滋賀	0			0	0		0	0.0	0	0		0	0.0
	京都	75,738	102.1	99.9	1,814	74,599	102.0	280	0.4	35	1,139	105.4	5	0.4
	大阪府	305,062	100.7	99.7	5,856	284,612	102.3	1,233	0.4	763	20,450	82.5	1,220	5.8
	兵庫県	173,840	103.2	99.8	2,971	161,269	103.7	598	0.4	226	12,571	96.3	171	1.3
	奈良和歌山	35,769	98.5	99.1	860	32,181	98.0	21	0.1	76	3,588	103.1	1	0.0
小計		590,409	101.5	99.7	11,501	552,661	102.4	2,132	0.4	1,100	37,748	89.0	1,397	3.6
岡 山	鳥取	0			0	0		0	0.0	0	0		0	0.0
	島根	0			0	0		0	0.0	0	0		0	0.0
	岡山	73,555	97.7	99.9	1,204	64,517	97.8	342	0.5	348	9,038	96.8	443	4.7
	広島	88,069	102.9	90.1	2,154	83,975	103.2	113	0.1	112	4,094	98.0	13	0.3
	山口	43,674	99.2	99.5	978	41,551	100.1	72	0.2	58	2,123	83.8	78	3.6
	徳島	0			0	0		0	0.0	0	0		0	0.0
	香川県	118,840	99.5	99.7	1,639	112,019	99.7	332	0.3	122	6,821	96.0	154	2.2
	愛媛高知	0			0	0		0	0.0	0	0		0	0.0
小計		324,138	99.9	96.9	5,975	302,062	100.3	859	0.3	640	22,076	95.4	688	3.0
福 岡	福岡	386,239	100.7	99.8	10,650	377,923	100.9	8,840	2.3	449	8,316	89.8	1,142	13.0
	佐賀	0			0	0		0	0.0	0	0		0	0.0
	長崎	0			0	0		0	0.0	0	0		0	0.0
	熊本	0			0	0		0	0.0	0	0		0	0.0
	大分	0			0	0		0	0.0	0	0		0	0.0
	宮崎	0			0	0		0	0.0	0	0		0	0.0
	鹿児島	0			0	0		0	0.0	0	0		0	0.0
	沖縄	36,952	98.9	99.6	840	36,230	100.3	254	0.7	24	722	57.9	39	5.2
小計		423,191	100.5	99.8	11,490	414,153	100.9	9,094	2.1	473	9,038	86.0	1,181	12.4
全国合計		3,491,819	99.3	99.4	58,359	3,087,196	100.5	22,872	0.7	7,312	404,623	91.2	11,039	2.7

1) 赤血球製剤でRCC—LR製剤を再掲。

2) 「構成比」は、赤血球製剤のRCC—LR製剤の赤血球製剤製造本数(単位換算)に占める割合。

3) 「期限切等」は自センター血液の期限切、破損等の製品減損数 4) 「期限切等の比率」=期限切等/(期首在庫+製造本数)×100

献血者数(万人)

# 献血者数

- 平成21年度
- 平成22年度
- 平成23年度

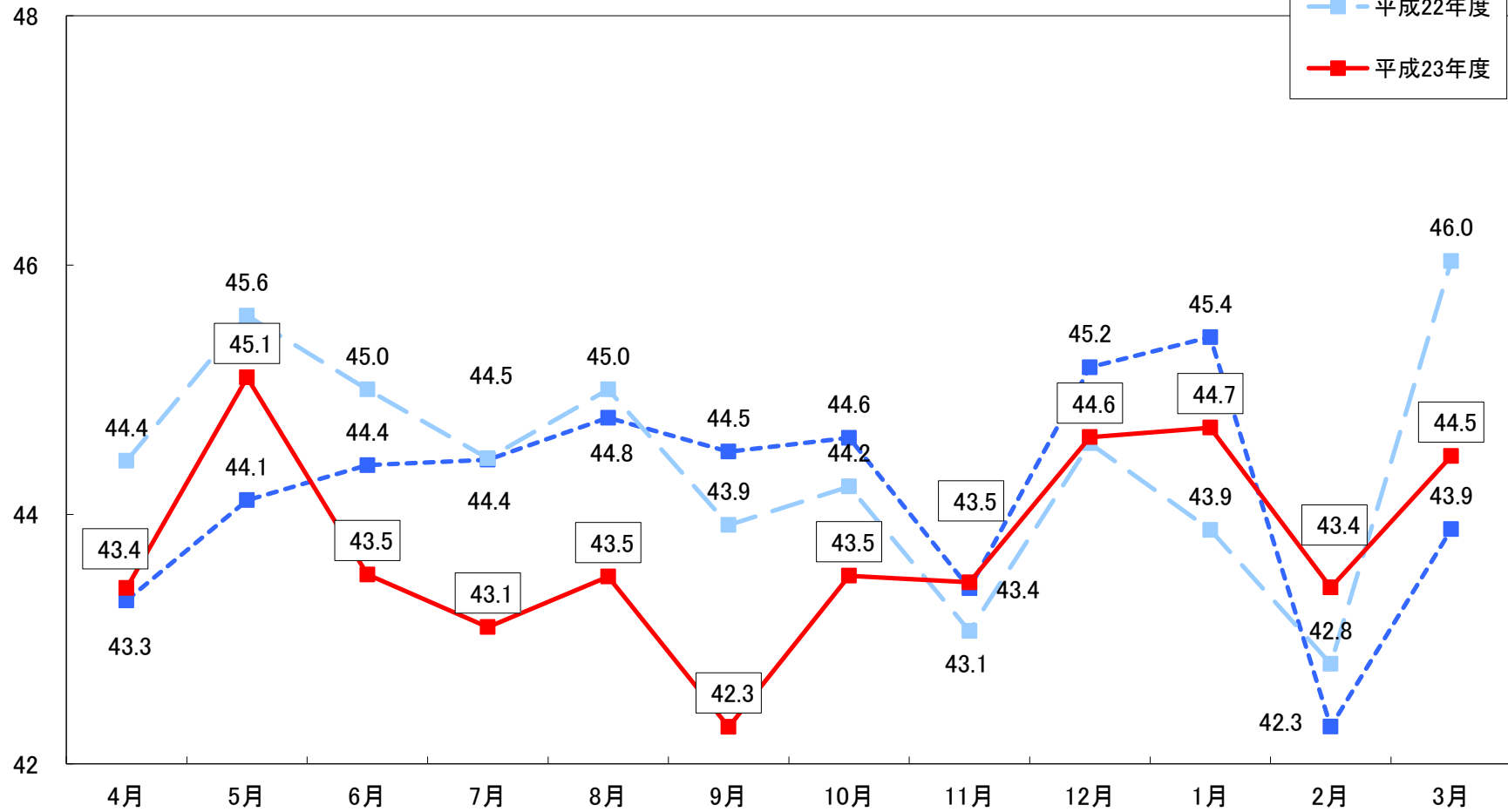

献血量(万L)

# 献血量

- 平成21年度
- 平成22年度
- 平成23年度

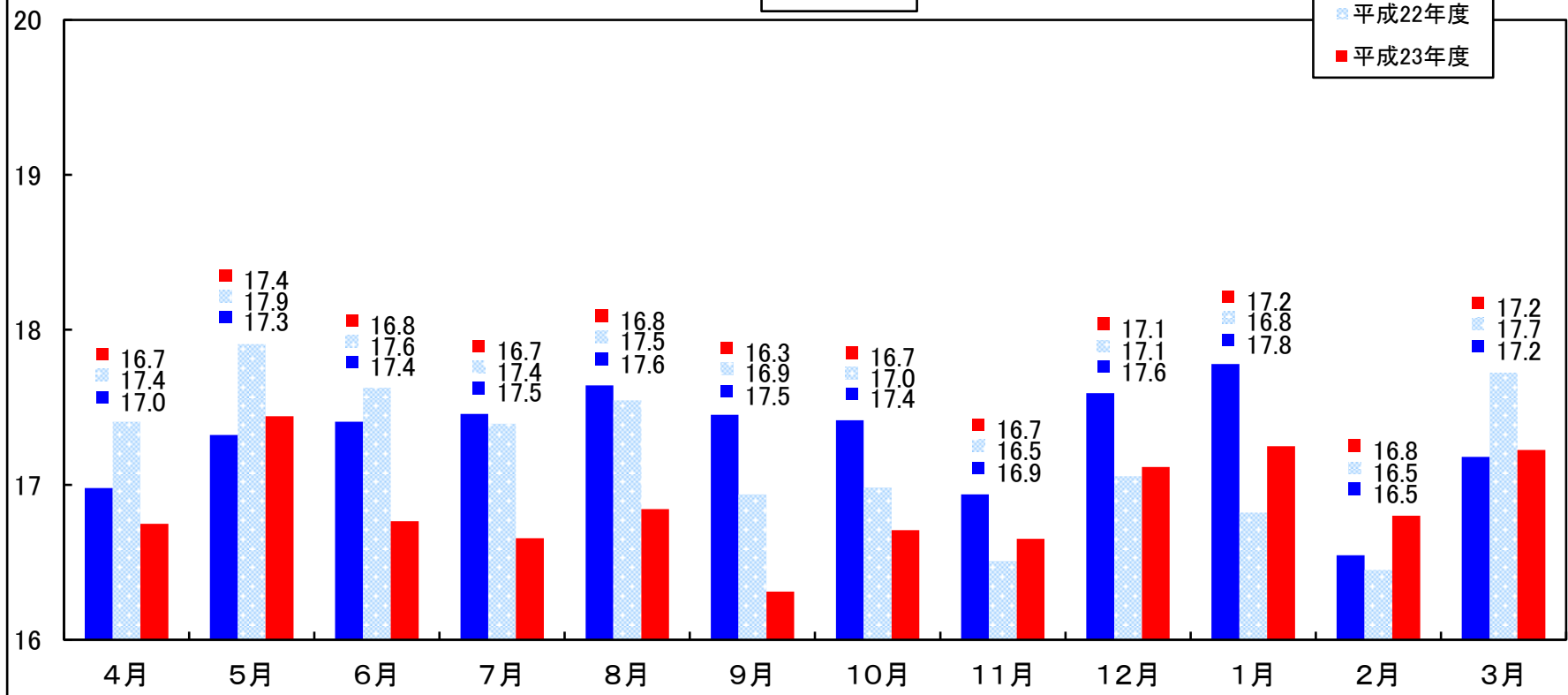



# 供給本数(合計換算本数)

換算本数(万本)

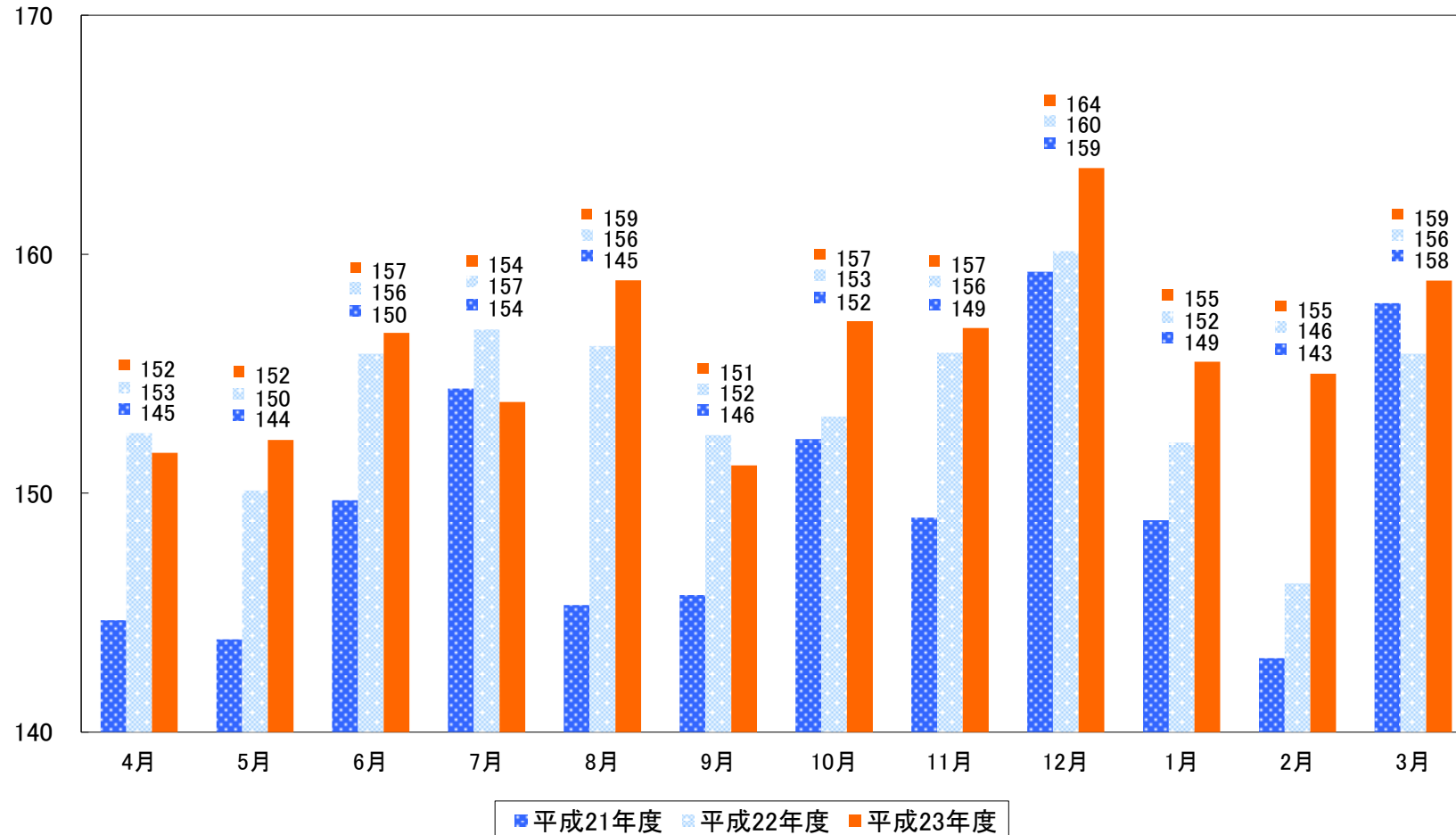

# 供給本数(赤血球製剤)

換算本数(万本)

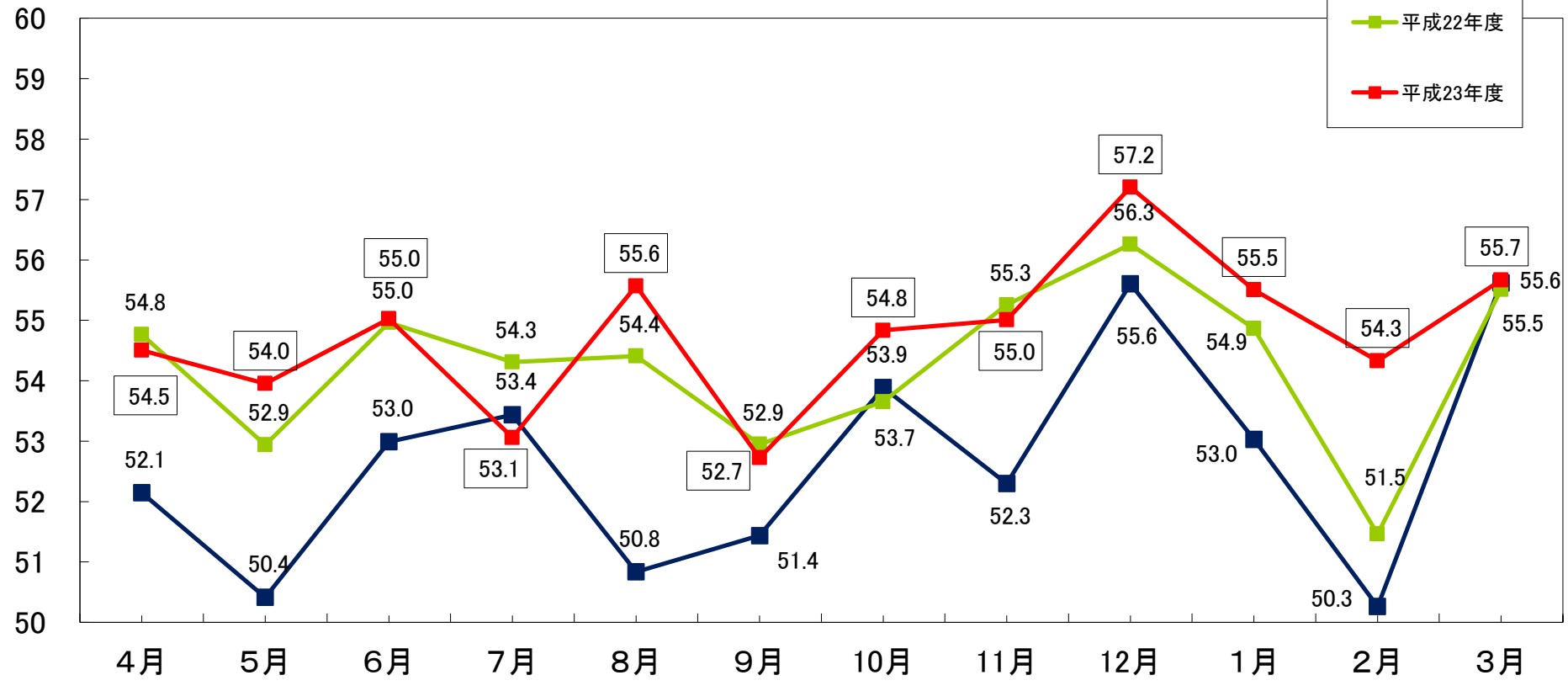

換算本数(万本)

### 供給本数(血小板製剤)

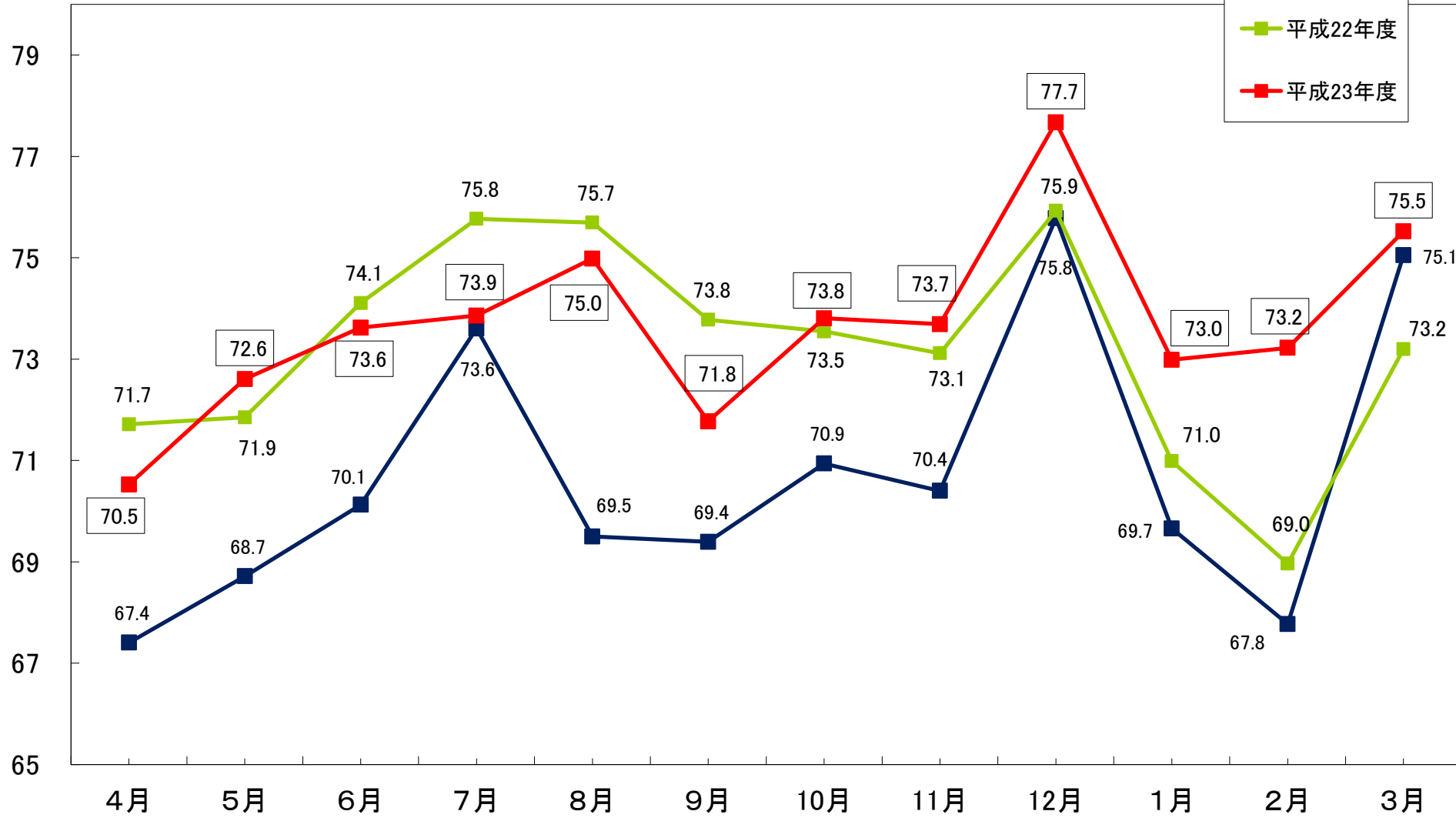

# 供給本数(血漿製剤)

換算本数(万本)

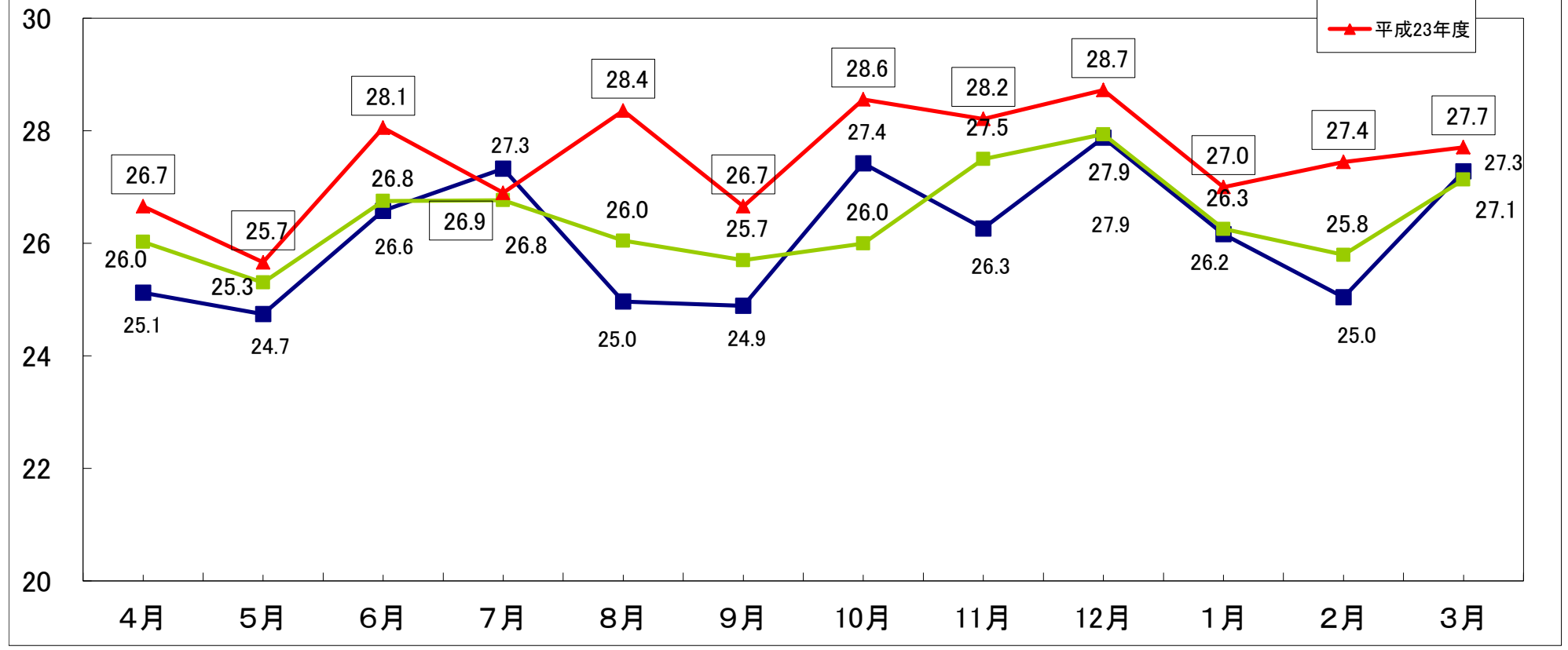

換算数は、FFP-LR1は1.5、FFP-LR2は3をそれぞれ乗じた本数。

# 1. 献 血 者 数

(人)

採血方法		月	4月	5月	6月	7月	8月	9月	10月	11月	12月	1月	2月	3月	合計
血小板	21年度		63,846	66,568	65,471	68,576	68,143	66,152	66,988	67,592	71,067	68,741	64,101	69,854	807,099
	22年度		67,243	69,998	69,777	72,115	73,054	69,957	71,719	68,661	71,085	68,969	65,278	71,342	839,198
	23年度		68,331	70,966	70,513	72,678	71,515	68,189	72,882	69,985	73,694	71,006	69,827	72,048	851,634
血漿	21年度		68,011	75,305	73,183	75,971	82,014	79,050	73,363	68,198	61,085	68,686	62,518	64,340	851,724
	22年度		64,317	72,035	65,500	68,972	65,529	60,207	57,947	52,911	50,132	54,973	52,624	57,575	722,722
	23年度		58,837	65,983	56,980	60,635	57,454	57,269	54,394	52,251	47,862	54,389	51,336	55,840	673,230
全血	21年度		301,253	299,274	305,296	299,842	297,597	299,838	305,796	298,285	319,648	316,791	296,362	304,626	3,644,608
	22年度		312,742	313,914	314,747	303,420	311,444	308,991	312,578	309,084	324,488	314,827	310,113	331,408	3,767,756
	23年度		306,930	314,038	307,694	297,658	306,049	297,504	307,812	312,324	324,646	321,573	312,984	316,790	3,726,002
合計	21年度		433,110	441,147	443,950	444,389	447,754	445,040	446,147	434,075	451,800	454,218	422,981	438,820	5,303,431
	22年度		444,302	455,947	450,024	444,507	450,027	439,155	442,244	430,656	445,705	438,769	428,015	460,325	5,329,676
	23年度		434,098	450,987	435,187	430,971	435,018	422,962	435,088	434,560	446,202	446,968	434,147	444,678	5,250,866

# 2. 献 血 量

(L)

年 度	月	4月	5月	6月	7月	8月	9月	10月	11月	12月	1月	2月	3月	合計
21年度		169,787.39	173,214.45	174,065.12	174,573.73	176,412.41	174,512.85	174,162.79	169,389.95	175,918.88	177,802.90	165,452.11	171,804.06	2,077,096.65
22年度		174,077.26	179,074.50	176,272.43	173,937.16	175,445.90	169,379.37	169,833.30	165,090.54	170,564.59	168,220.02	164,500.26	177,231.36	2,063,626.68
23年度		167,488.64	174,419.86	167,659.86	166,554.52	168,442.79	163,118.97	167,079.83	166,526.58	171,158.78	172,494.40	168,013.11	172,244.18	2,025,201.51

※1 献血量はPC採血(5単位:100mL 10単位:200mL 15・20単位:250mL)と血漿分画製剤用血漿量、PPP採血(採血指示量で血液保存液を除く)、全血採血量(200mL、400mL)で算出。

※2 献血量は端数処理しているため合計量と内訳の計とは必ずしも一致しない。

# 3. 供 給 本 数 (換算本数)

(本)

製 剤		月	4月	5月	6月	7月	8月	9月	10月	11月	12月	1月	2月	3月	合計
血小板	21年度		674,063.0	687,166.0	701,266.0	736,063.0	695,006.0	693,940.0	709,409.0	704,015.0	757,835.0	696,586.0	677,746.0	750,519.0	8,483,614.0
	22年度		717,137.0	718,504.0	741,082.0	757,693.0	756,947.0	737,778.0	735,488.0	731,180.0	759,270.0	709,875.0	689,651.0	731,959.0	8,786,564.0
	23年度		705,254.0	726,086.0	736,221.0	738,602.0	749,841.0	717,717.0	738,058.0	736,910.0	776,743.0	729,875.0	732,242.0	755,228.0	8,842,777.0
血 漿	21年度		251,207.0	247,412.5	265,775.5	273,264.0	249,665.0	248,908.0	274,200.0	262,640.0	278,758.0	261,637.5	250,417.5	272,762.5	3,136,647.5
	22年度		260,231.5	253,042.0	267,523.0	267,657.0	260,456.5	256,986.0	259,951.0	274,961.0	279,354.5	262,540.5	257,937.5	271,313.5	3,171,954.0
	23年度		266,563.0	256,608.5	280,514.0	268,953.0	283,552.5	266,547.5	285,535.5	282,096.5	287,203.0	269,975.5	274,444.5	277,041.5	3,299,035.0
赤血球	21年度		521,449.0	504,150.0	529,911.0	534,361.0	508,354.0	514,366.0	538,882.0	522,973.0	556,052.0	530,314.0	502,626.0	556,202.0	6,319,640.0
	22年度		547,641.0	529,396.0	549,631.0	543,104.0	544,087.0	529,486.0	536,514.0	552,556.0	562,597.0	548,655.0	514,617.0	555,106.0	6,513,390.0
	23年度		545,040.0	539,534.0	550,247.0	530,598.0	555,694.0	527,233.0	548,340.0	550,060.0	572,030.0	555,035.0	543,285.0	556,674.0	6,573,770.0
全 血	21年度		91.0	80.0	71.0	116.0	120.0	102.0	85.0	92.0	68.0	83.0	89.0	82.0	1,079.0
	22年度		73.0	101.0	93.0	71.0	85.0	57.0	89.0	84.0	73.0	67.0	54.0	50.0	897.0
	23年度		71.0	79.0	59.0	55.0	66.0	81.0	25.0	41.0	68.0	83.0	79.0	50.0	757.0
合 計	21年度		1,446,810.0	1,438,808.5	1,497,023.5	1,543,804.0	1,453,145.0	1,457,316.0	1,522,576.0	1,489,720.0	1,592,713.0	1,488,620.5	1,430,878.5	1,579,565.5	17,940,980.5
	22年度		1,525,082.5	1,501,043.0	1,558,329.0	1,568,525.0	1,561,575.5	1,524,307.0	1,532,042.0	1,558,781.0	1,601,294.5	1,521,137.5	1,462,259.5	1,558,428.5	18,472,805.0
	23年度		1,516,928.0	1,522,307.5	1,567,041.0	1,538,208.0	1,589,153.5	1,511,578.5	1,571,958.5	1,569,107.5	1,636,044.0	1,554,968.5	1,550,050.5	1,588,993.5	18,716,339.0

※ 供給本数(換算本数)は自・他センター血合計、返品と需給調整を除いた本数。